

クローゼット収納システム トレンド
→ 伸縮フレームユニット

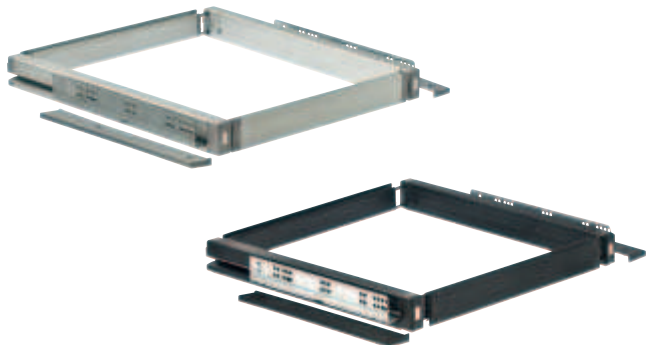

- 耐荷重: 40 kg
- 適用範囲: 木製・スチール製・プラスチック製の仕切り収納用
- レールタイプ: 3段引レール、ソフトクローズダンパー内蔵
- 材質: アルミニウム
- 寸法 (DxH): 526x68 mm
- 取付: 側板にネジ止め

キャビネット内寸幅 mm	有効幅 mm	黒	シルバー色	白
410 - 550	310 - 450	2 805.85.331	2 805.85.231	2 805.85.731
550 - 690	450 - 590	2 805.85.332	2 805.85.232	2 805.85.732
690 - 830	590 - 730	2 805.85.333	2 805.85.233	2 805.85.733

梱包: 1 個

スペーサー

▶ FF 8.11

→ 伸縮フレーム用収納アクセサリ
バスケット スタンダードタイプ

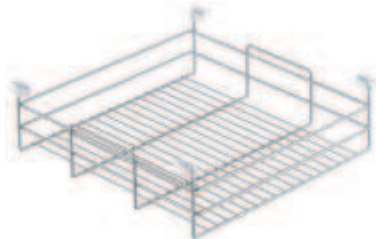

- 材質: スチール
- 仕上: メタリック色
- 取付: 伸縮フレームユニットに引っ掛けて取付

サイズ (WxDxH) mm	品番
305x510x150	2 805.83.205
410x510x150	2 805.83.201
490x510x150	2 805.83.202
730x510x150	2 805.83.203

梱包: 1 個

バスケット オープンタイプ

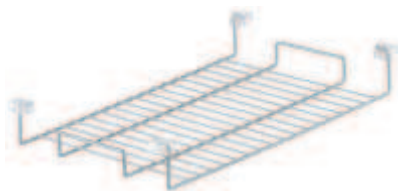

- 材質: スチール
- 仕上: メタリック色
- 取付: 伸縮フレームユニットに引っ掛けて取付

サイズ (WxDxH) mm	品番
305x510x90	2 805.83.220
410x510x90	2 805.83.221
490x510x90	2 805.83.222
730x510x90	2 805.83.223

梱包: 1 個

シューズラック

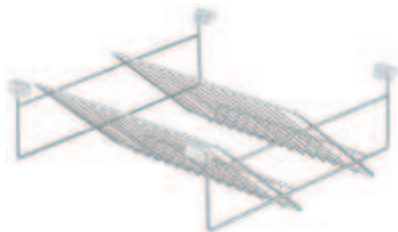

- 材質: スチール
- 仕上: メタリック色
- 取付: 伸縮フレームユニットに引っ掛けて取付

サイズ (WxDxH) mm	品番
390x510x200	2 805.84.201
470x510x200	2 805.84.202

梱包: 1 個

収納トレイ

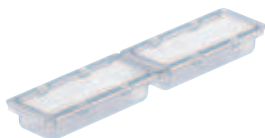

- ・材質： SAN
- ・色： 透明
- ・取付： 伸縮フレームユニットに引っ掛けて取付、または木製スラックスハンガー9本用（品番 807.49.302）に組み合わせて使用

サイズ (WxDxH) mm	品番
100x440 - 520x40	2 807.49.390

梱包：1 セット

多目的トレイ

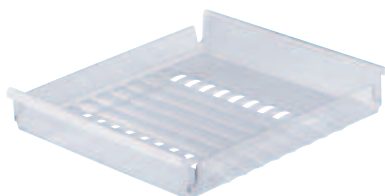

- ・材質： SAN
- ・色： 透明色
- ・取付： 伸縮フレームユニットに引っ掛けて取付

サイズ (WxDxH) mm	品番
240x508x85	2 805.83.481
320x508x85	2 805.83.482
400x508x85	2 805.83.483
480x508x85	2 805.83.484

梱包：1 個

インサートマット



- ・材質： キルト木綿
- ・色： ベージュ
- ・取付： ワイヤバスケットやワイヤーシェルフの底敷として使用

サイズ (WxDxH) mm	品番
300x465x5	2 805.83.491
380x465x5	2 805.83.492
460x465x5	2 805.83.493
700x465x5	2 805.83.494

梱包：1 個

ランドリーバック
木製フレーム付



- ・仕様： ランドリーバッグ取外し可能
- ・材質： 木製フレーム： ブナ、ランドリーバッグ： 麻
- ・仕上： 木製フレーム： クリアラッカー塗装、ランドリーバッグ： クリームホワイト
- ・取付： 伸縮フレームユニットに引っ掛けて取付

サイズ (WxDxH) mm	品番
455x510x445	2 805.82.320

梱包：1 個

スチールフレーム付



- ・材質： スチール、ランドリーバッグ： 麻
- ・仕上： メタリック色、ランドリーバッグ： クリームホワイト
- ・取付： 伸縮フレームユニットに引っ掛けて取付

サイズ (WxDxH) mm	品番
460x505x430	2 805.82.230

梱包：1 個

	品番
ランドリーバック単品	2 805.82.490

梱包：1 個

TOH-FF 2013, HJA-jp, 1/12; 表示寸法などの仕様は変更される場合もあります。

ワードローブ金具、アクセサリ

ハンギングバスケット



- 仕様: 底板: ブナ、自然色
- 材質: スチール
- 取付: 伸縮フレームユニットに引っ掛けて取付

サイズ (WxDxH) mm	白	黒	シルバー色
305x505x86	2 805.83.750	2 805.83.350	2 805.83.250
305x505x148	2 805.83.760	2 805.83.360	2 805.83.260

梱包: 1 個

ベルト・ネクタイ用中仕切り

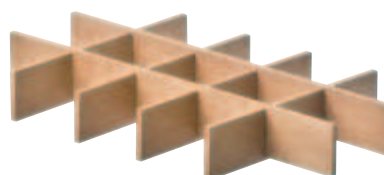

- 適用範囲: スチール製のハンギングバスケット用
- 材質: ブナ
- 調整範囲: 12 または 15 のマス目に調整可能
- 対応範囲: ベルトやネクタイ

サイズ (WxDxH) mm	品番
300x468x60	▲ 805.83.370

梱包: 1 個

スラックスハンガー
スチール製



- 材質: スチール
- 仕上: メタリック色
- 取付: 伸縮フレームユニットに引っ掛けて取付

サイズ (WxDxH) mm	対応範囲	品番
455x510x105	8 本用	2 807.48.201
720x510x105	12 本用	2 807.48.202

梱包: 1 個

木製、スラックス 7 本用

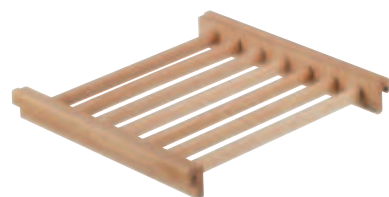

- 材質: ブナ
- 仕上: クリアラッカー塗装
- 取付: 伸縮フレームユニットに引っ掛けて取付

サイズ (WxDxH) mm	品番
455x510x65	2 807.49.301

梱包: 1 個

伸縮フレームユニット

▶ FF 8.6

TCH-FF 2013, HJA-jp, 1/1/12; 表示寸法などの仕様は変更される場合もあります。

木製、スラックス 9 本用
収納トレイ取付スペース付

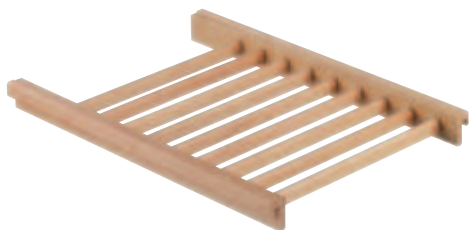

- 仕様: 収納トレイ取付スペース付
- 材質: ブナ
- 仕上: クリアラッカー塗装
- 取付: 伸縮フレームユニットに引っ掛けて取付

サイズ (WxDxH) mm	品番
720x510x65	2 807.49.302

梱包: 1 個

オーダー参照

収納トレイ (品番 807.49.390) は別途ご注文ください。

収納トレイ	▶ FF 8.7
伸縮フレームユニット	▶ FF 8.6

スラックスハンガー

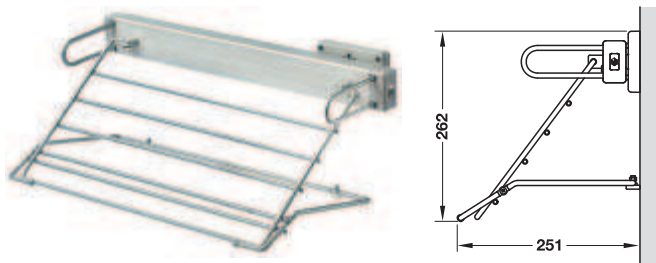

- レールタイプ: 2 段引レール
- 持出し長さ: 350 mm

サイズ (WxDxH) mm	黒	シルバー色	白
251x526x262	2 807.47.320	2 807.47.220	2 807.47.620

梱包: 1 個

洋服ハンガー

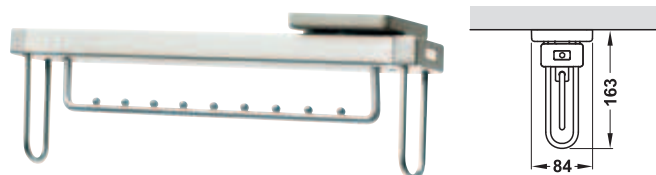

- レールタイプ: 2 段引レール
- 持出し長さ: 350 mm
- 取付: 棚下やキャビネット天板にネジ止め

サイズ (WxDxH) mm	黒	シルバー色	白
84x526x163	2 807.45.330	2 807.45.230	2 807.45.630

梱包: 1 個

ネクタイ・ベルトハンガー

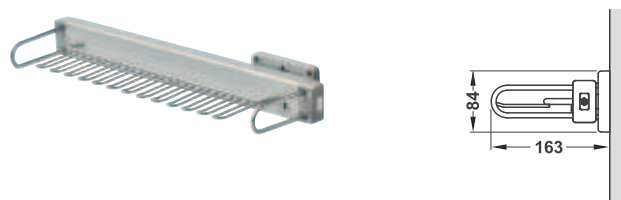

- レールタイプ: 2 段引レール
- 持出し長さ: 350 mm

サイズ (WxDxH) mm	黒	シルバー色	白
163x526x84	2 807.46.330	2 807.46.230	2 807.46.630

梱包: 1 個

スペーサー	▶ FF 8.11
-------	-----------

→ 収納棚 ネジ止めタイプ

小物置き

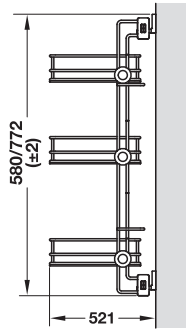
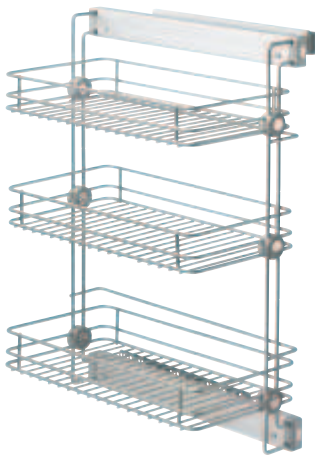

- ・ レールタイプ: 3段引
- ・ 持出し長さ: 470 mm
- ・ 仕様: 収納バスケット 2個または3個付

サイズ (WxDxH) mm	仕様	黒	シルバー色	白
収納バスケット 2個付				
291x521x580	左用	2 805.81.361	2 805.81.261	2 805.81.661
	右用	2 805.81.360	2 805.81.260	2 805.81.660
収納バスケット 3個付				
291x521x772	左用	2 805.81.363	2 805.81.263	2 805.81.663
	右用	2 805.81.362	2 805.81.262	2 805.81.662

梱包: 1個

シューズラック

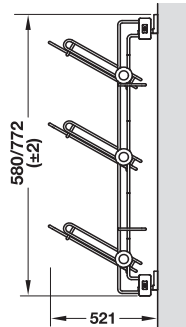
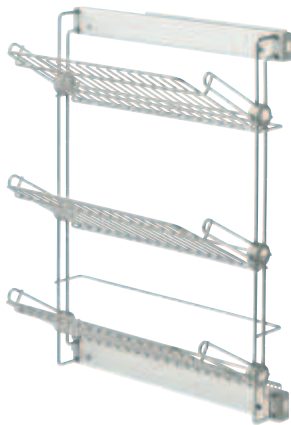

- ・ レールタイプ: 3段引
- ・ 持出し長さ: 470 mm
- ・ 仕様: 収納バスケット 3個付

サイズ (WxDxH) mm	仕様	黒	シルバー色	白
291x521x772	右用	2 805.81.372	2 805.81.272	2 805.81.672
	左用	2 805.81.373	2 805.81.273	2 805.81.673

梱包: 1個

スペーサー

▶ FF 8.11

収納トレイ



- ・ 対応範囲: 収納バスケット 2個または3個付小物置き用
- ・ 取付: フックに引っ掛け

サイズ (WxDxH) mm	黒	シルバー色	白
267x509x220	2 805.81.390	2 805.81.290	2 805.81.690

梱包: 1個

→ アクセサリ

スペーサー

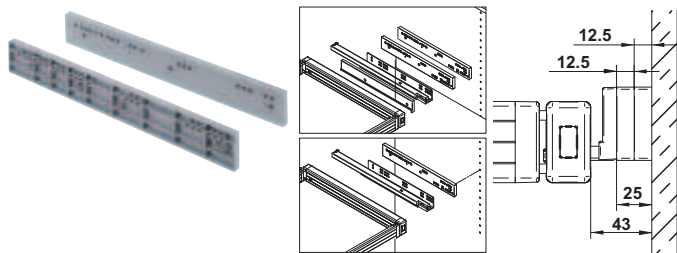

- 材質: ABS
- 対応範囲: 伸縮フレームユニット、棚ラック、シューズラック
- 1個当たりスペーサー2個入

仕様	品番
右用	2 805.78.545
左用	2 805.78.546

梱包: 1個

スペーサー

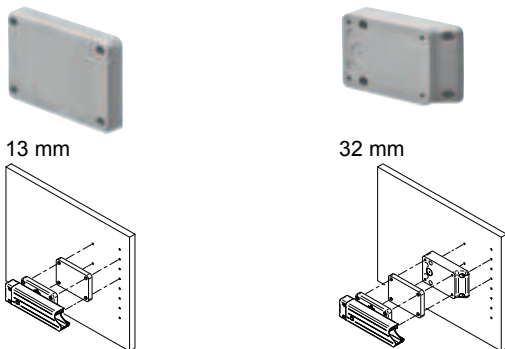

13 mm

32 mm

- 材質: ABS
- 対応範囲: スラックスハンガー、洋服ハンガー、ネクタイ・ベルトハンガー

厚さ	品番
13 mm	2 805.78.550
32 mm	2 805.78.551

梱包: 1個

スライド式 180° 回転ミラー

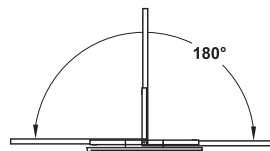
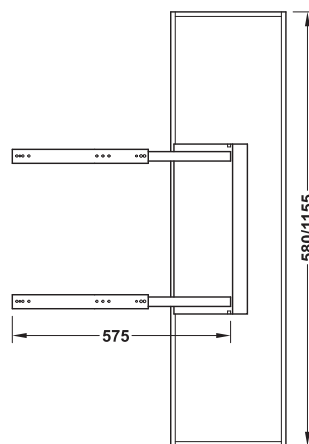

- 材質: アルミニウム
- 仕上: シルバーアルマイト加工
- 伸縮丈: 350 mm
- サイズ (WxD): 450x38 mm

高さ mm	品番
565	2 805.72.291
1155	2 805.72.290

梱包: 1個

TOH-FF 2013, HJA-jp, 1/12; 表示寸法などの仕様は変更される場合もあります。

ワードローブ金具、アクセサリ

クローゼット収納システム Flexstore

matrix smuso
...soft & silent



A

- フレキシブルなクローゼット収納システム
- 簡単に様々なキャビネット幅に対応
- ハンギングパーツはフレームやクロスレールに吊り下げ
- 多くの様々な収納システムとの組み合わせが可能

ワードローブ金具、アクセサリ

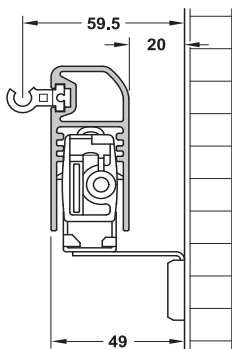

取付寸法図

ワイヤー用フックイン幅 =
キャビネット内寸幅 - 119 mm

木製引出し幅 =
キャビネット内寸幅 - 98 mm

→ スライドフレーム

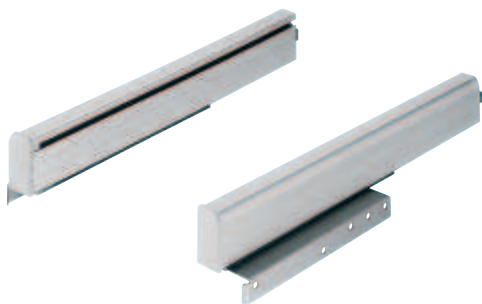

- 適用範囲: Flexstore システム用、スライドフレームはバスケット、スラックスハンガー、シューズラック、木製棚に対応
- レールタイプ: ダンパー内蔵 3 段引
- 材質: アルミニウム、スチール
- 仕上/色: 亜鉛メッキ グレー
- 取付奥行: 515 mm 以下

梱包内容

引出し側板 1 ペア
壁取付ブラケット及びカバー付レール 1 ペア

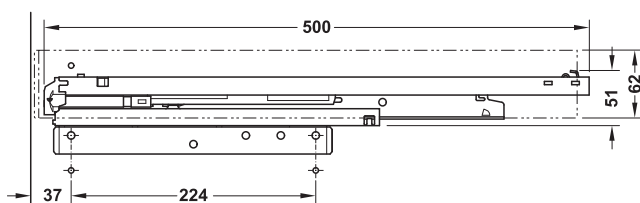

取付寸法図

呼び長さ mm	品番
500	2 806.10.900

梱包: 1 セット

→ レーリング



注意

レール長さ = キャビネット幅 - 150 mm

- 適用範囲: スタビライザー用、アクセサリをスライドフレームに吊り下げ用
- 仕様: カット可能
- 材質: アルミニウム
- 色: グレー
- 側板厚: 16 - 19 mm

キャビネット幅 mm	長さ mm	品番
300	150	2 806.10.910
500	350	2 806.10.912
900	750	2 806.10.913
1000	850	2 806.10.914

梱包: 1 ペア

TCH-FF 2013, HJA-jp, 1/1/12; 表示寸法などの仕様は変更される場合があります。

→ レーリング用ホルダー

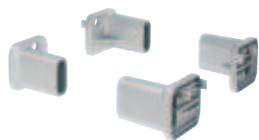
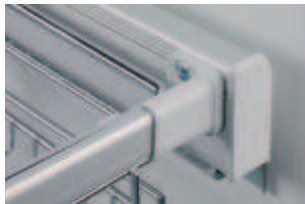

- 適用範囲: レーリングをスライドフレームに吊り下げ用

材質	品番
プラスチック	2 806.10.590

梱包: 1 セット

→ ワイヤー用ホルダー

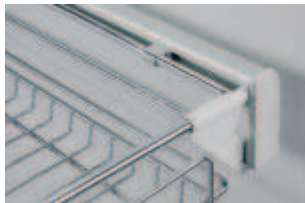

固定ブラケット付スライドフレーム レーリング

- 適用範囲: バスケット、スラックスホルダー、シューズラックをスライドフレームやレーリングに吊り下げ用
- 材質: プラスチック
- 色: グレー

仕様	付属品	品番
レーリング吊り下げ用	フック 4 個	2 806.10.595
スライドフレーム吊り下げ用	フック 4 個、 固定ブラケット 2 個	2 806.10.597

梱包: 1 セット

オーダー参照

1 セットにホルダーが 4 個入っています。

→ 木製引出し用ホルダー



- 適用範囲: 木製引出しをスライドフレームに固定用

材質	品番
スチール	2 806.10.596

梱包: 1 セット

オーダー参照

木製引出しは TopCo オーダーメイド木製引出し (参照ページ FF 3.3) で 1 個からご注文いただけます。

木製引出し用取付寸法
奥行 = 488 mm
幅 = キャビネット内寸幅 - 98 mm

→ フックインパーツ

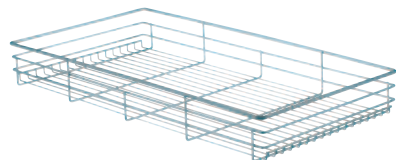

ワイヤーバスケット

- 適用範囲: ホルダーでスライドフレームやレーリングに吊り下げ用
- 材質: スチール
- 仕上: クロームメッキ

注意

レーリングに吊り下げた後、いくつかのフックインパーツを組み合わせることで使用できます。スライドフレームに吊り下げる場合は側板厚を 19 mm にしてください。

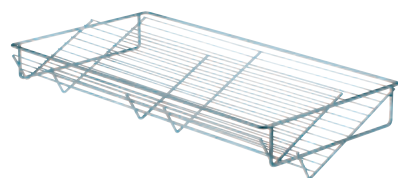

シューズラック

キャビネット幅 mm	サイズ (WxDxH) mm	対応範囲	品番
ワイヤーバスケット			
300	151x446x110	-	2 806.10.221
500	351x446x110	-	2 806.10.222
900	751x446x110	-	2 806.10.223
1000	851x446x110	-	2 806.10.224
シューズラック			
500	351x446x170	-	2 806.10.242
900	751x446x170	-	2 806.10.243
1000	851x446x170	-	2 806.10.244
スラックスラック			
300	151x446x100	スラックス 2 本	2 806.10.231
500	351x446x100	スラックス 5 本	2 806.10.232
900	751x446x100	スラックス 11 本	2 806.10.233
1000	851x446x100	スラックス 13 本	2 806.10.234

梱包: 1 個

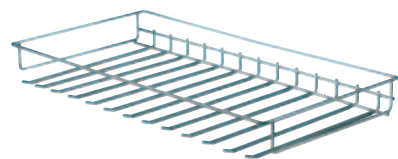

スラックスラック

TOH-FF 2013, HJA-jp, 1/12; 表示寸法などの仕様は変更される場合もあります。

ワードローブ金具、アクセサリ

ワードローブリフト 2004

側板に取付、耐荷重 10 kg

Vitaflex



ワードローブ金具、アクセサリ



8

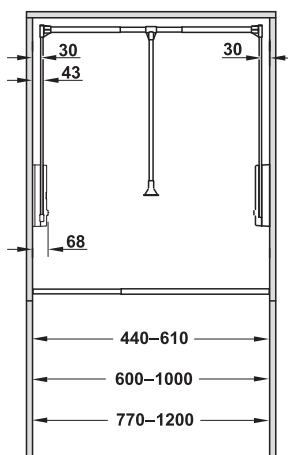

注意

側板後部のシステム穴に取付ける場合、傾斜パーツをケース上部に差し込みます。

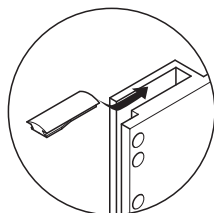

傾斜パーツ

- 適用範囲： キャビネット内寸幅 440 - 1200 mm 用
- 耐荷重： 1.6 - 10 kg
- 材質： アーム・ハンガーレール： スチール、ロッド・ケーシング・連結パーツ： プラスチック
- 取付： 側板にネジ止め
- 取付ネジ付

仕上 / 色	キャビネット内寸幅 440 - 610 mm	キャビネット内寸幅 600 - 1000 mm	キャビネット内寸幅 770 - 1200 mm
グレー	2 805.20.525	2 805.20.532	2 805.20.557
黒、アーム・ハンガーレール：ニッケルメッキ	2 805.20.324	2 805.20.331	2 805.20.355
黒、ハンガーレール：ニッケルメッキ	2 805.20.424	2 805.20.431	2 805.20.455
白、アーム・ハンガーレール：ニッケルメッキ	2 805.20.724	2 805.20.731	2 805.20.755

梱包：1 セット

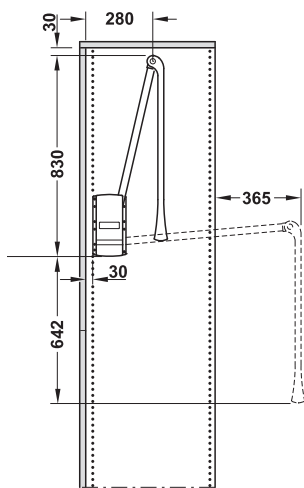

側板後部のシステム穴への取付

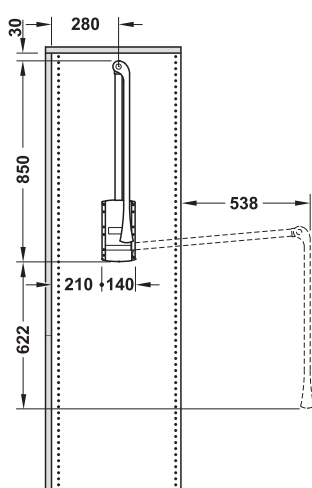

側板中央への取付

ワードローブ関連金具及びアクセサリ ▶ FF 8.23

ワードローブリフト 2004 用サポート ▶ FF 8.15

TCH-FF 2013, HJA-jp, 11/12; 表示寸法などの仕様は変更される場合があります。

→ スペースフレーム
ワードローブリフト 2004 用

Vitaflex

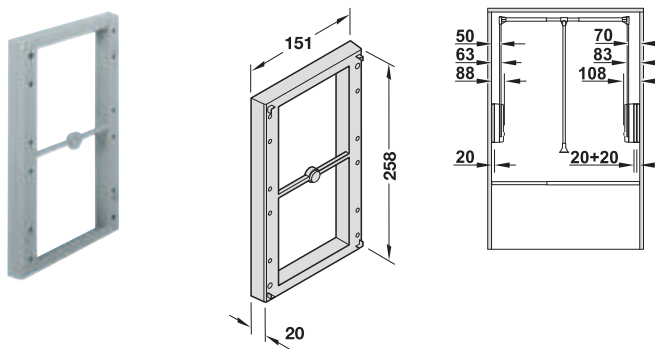



- 適用範囲： インセット扉などのオフセット扉用すき間埋め
- 厚さ： 20 mm、重ねて取付可能
- 材質： プラスチック
- 取付ネジ付

色	品番
グレー	2 805.20.579
黒	2 805.20.378
白	2 805.20.778

梱包：1、2 個

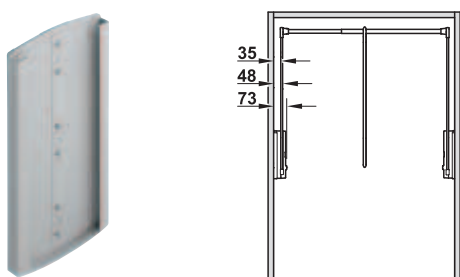
→ サポート 側板ネジ止め用
ワードローブリフト 2004 用



A

ワードローブリフトのネジ穴カバー

- 適用範囲： ワードローブリフト 2004 に差し込み
- 材質： プラスチック

色	品番
グレー	▲ 805.20.960

梱包：1 ペア

ワードローブリフト
側板に取付、耐荷重 10 kg

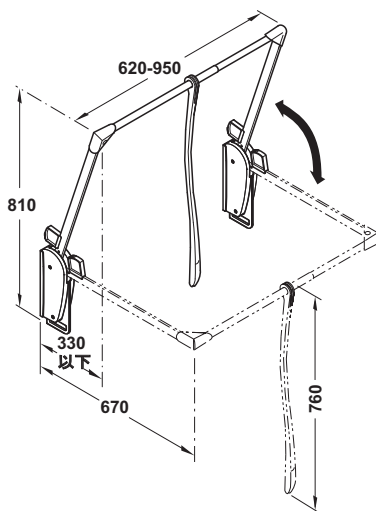

- 材質： アーム・ハンガーレール： スチール、ネジ止めプレート・ケーシング・連結パーツ・プルロッド： プラスチック
- 調整範囲： ハンガーレール 620 - 950 mm

仕上 / 色	品番
グレー、アーム・ハンガーレール：メタリック色	2 805.29.901
黒、アーム・ハンガーレール：ニッケルメッキ	2 805.29.300

梱包：1 個

ワードローブ関連金具及びアクセサリ

▶ FF 8.23

→ スペーサーフレーム
ワードローブリフト 2004 用

Vitaflex

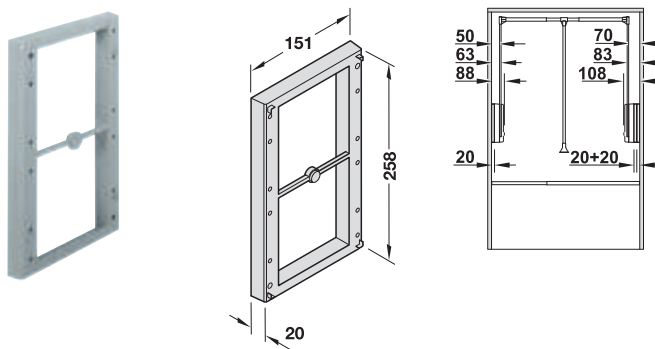



- 適用範囲： インセット扉などのオフセット扉用すき間埋め
- 厚さ： 20 mm、重ねて取付可能
- 材質： プラスチック
- 取付ネジ付

色	品番
グレー	2 805.20.579
黒	2 805.20.378
白	2 805.20.778

梱包：1、2 個

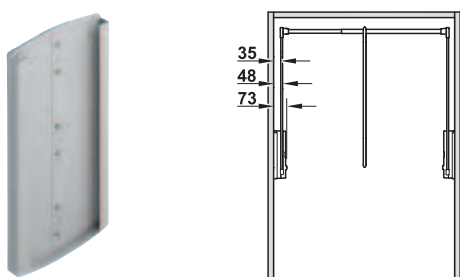
→ サポート 側板ネジ止め用
ワードローブリフト 2004 用



A

ワードローブリフトのネジ穴カバー

- 適用範囲： ワードローブリフト 2004 に差し込み
- 材質： プラスチック

色	品番
グレー	▲ 805.20.960

梱包：1 ペア

ワードローブリフト
側板に取付、耐荷重 10 kg

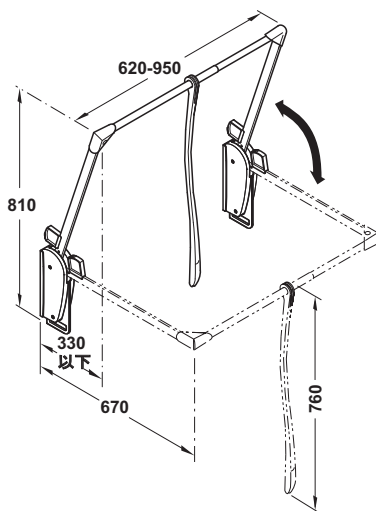

- 材質： アーム・ハンガーレール： スチール、ネジ止めプレート・ケーシング・連結パーツ・プルロッド： プラスチック
- 調整範囲： ハンガーレール 620 - 950 mm

仕上 / 色	品番
グレー、アーム・ハンガーレール：メタリック色	2 805.29.901
黒、アーム・ハンガーレール：ニッケルメッキ	2 805.29.300

梱包：1 個

ワードローブ関連金具及びアクセサリ

▶ FF 8.23



アルミ製ワードローブレール

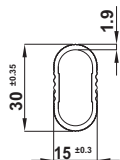

・ 仕上： シルバーアルマイト

長さ mm	品番
3000	✓ 801.21.936
874	✓ 801.21.993
774	✓ 801.21.991
674	▲ 801.21.989
574	▲ 801.21.987
474	▲ 801.21.984
374	▲ 801.21.983
324	▲ 801.21.982
274	▲ 801.21.981

梱包：1 個

オーダー参照

指定サイズカットも承ります。詳細は弊社までお問い合わせください。

ワードローブ金具、アクセサリ

アルミ製ワードローブレール用スペーサー

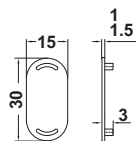
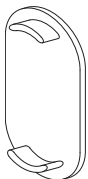

・ 材質： LDPE
・ 色： ライトグレー

厚さ mm	品番
1.0	✓ 803.29.551
1.5	✓ 803.29.552

梱包：1 個

スチール製ワードローブレール OVA 30x15 mm

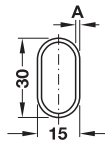

・ 厚み A: 0.8 mm
・ 仕上： クロームメッキ

長さ mm	品番
2500	✓ 801.03.222

梱包：1、10、500 個

ワードローブレール用フック

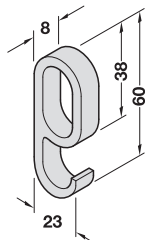

・ 材質： HDPE
・ 取付： ワードローブにスライドさせて取付











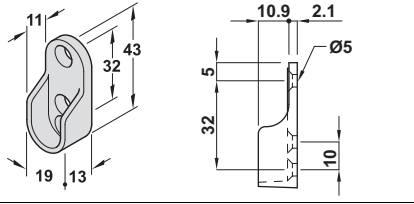

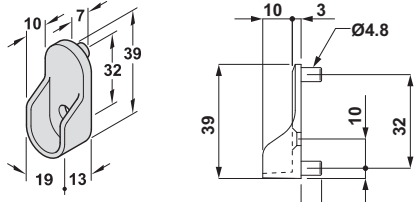

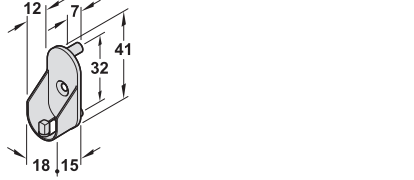

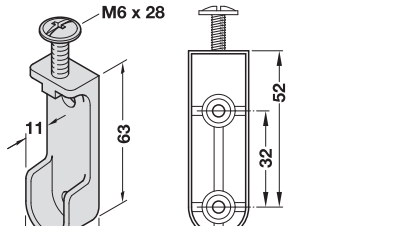
色	品番
白	✓ 803.29.719
黒	✓ 803.29.317

梱包：10、100 個

8

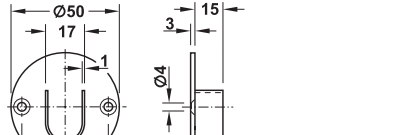
TCH-FF 2013, HJA-jp, 11/12; 表示寸法などの仕様は変更される場合もあります。

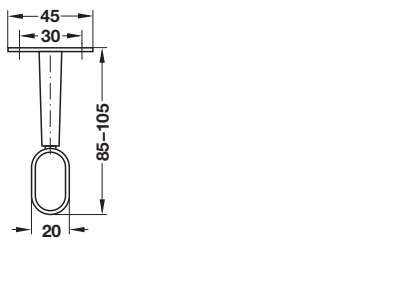
サポートブラケット

		仕様	梱包	品番
亜鉛合金、ニッケルメッキ				
		 側板にネジ止め、32 mm システム穴に対応、ネジ穴 2 個付	1、100、500 個	✓ 803.33.758
		 側板にネジ止め、32 mm システム穴に対応、ネジ穴 1 個付、Ø 5 mm 穴用脚付	1、200、500 個	✓ 803.33.723
		 側板にネジ止め、32 mm システム穴に対応、ネジ穴 1 個付、Ø 5 mm 穴用脚付、保持ピン付	1、500 個	2 803.33.724
		 棚板下にネジ止め、ネジ穴 2 個付、M6x28 mm ネジ付	1、10、200 個	✓ 803.32.721
POM、クロームメッキ				
		 側板にネジ止め、ネジ穴 1 個付	10、200 個	2 803.25.220
ステンレス、ヘアライン				
		 側板にネジ止め、ネジ穴 2 個付	2 個	2 803.41.010
レールセンターサポート、亜鉛合金、クロームメッキ				
		 棚板下にネジ止め、高さ調整 (85 - 105 mm)	1 個	2 802.07.200

TOH-FF 2013, HJA-jp, 1/12; 表示寸法などの仕様は変更される場合もあります。

スライド式クローゼットハンガー
→天板・棚板下ネジ止めタイプ

耐荷重 4 - 8 kg、長さ 260 - 410 mm



- 材質: スチール
- 仕上: ニッケルメッキ
- 仕様: スライドタイプ、ABS製ガイド付

長さ mm	耐荷重 kg	品番
260	8	805.01.752
310	6	805.01.761
360	5	805.01.770
410	4	805.01.789

梱包: 1、10、50 個

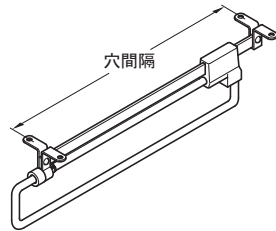

耐荷重 5 - 6 kg、長さ 305 - 405 mm



- 材質: ハンガー: スチール、
レール: プラスチック
- 仕上: ハンガー: ニッケルメッキ
- 色: レール: 白
- 仕様: スライドタイプ

長さ mm	耐荷重 kg	品番
305	6	805.02.718
355	5	805.02.727
405	5	805.02.736

梱包: 1、50 個

耐荷重 10 kg、長さ 300 - 450 mm



- 材質: スチール
- 仕上: ハンガー: ニッケルメッキ、
レール: プラスチックコーティング
- 仕様: スライドタイプ

長さ mm	持出し長さ mm	色	品番
300	223	白	805.12.303
350	275	白	805.12.358
		ブラウン	805.12.367
400	320	白	805.12.401
		ブラウン	805.12.410
450	350	白	805.12.456

梱包: 1、5 個

耐荷重 30 - 35 kg、長さ 305 - 455 mm



- 材質: レール: アルミニウム、
カバー・スライドリング: プラスチック
- 仕上: レール: シルバーアルマイト加工
- 色: カバー・スライドリング: 白
- 仕様: スライドタイプ、リング・カバー付 (調整可能)

長さ mm	耐荷重 kg	持出し長さ mm	スライドリング数	品番
305	30	165	4	805.04.301
355		215	6	805.04.356
405	35	265	8	805.04.409
455		315	10	805.04.454

梱包: 1、10 個

→ 天板ネジ止めタイプ

長さ 225 mm

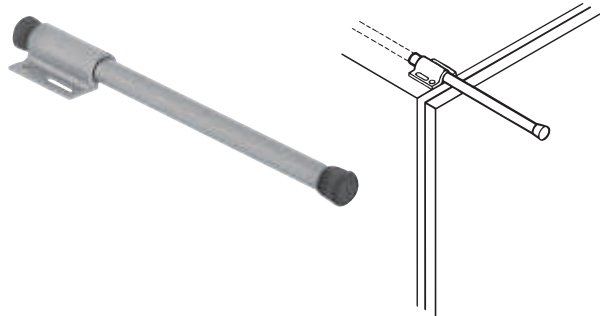

- 材質: ブラケット・レール: アルミニウム、
カバーキャップ: プラスチック
- 色: カバーキャップ: 黒
- 仕様: スライドタイプ
- チューブ直径: 13 mm

色	品番
メタリック色	2 808.61.213

梱包: 1,25 個

→ 側板ネジ止めタイプ

- 耐荷重: 5 kg
- 材質: スチール
- 仕様: 調整可能
- 固定プレート: Ø 60 mm

長さ 295 mm

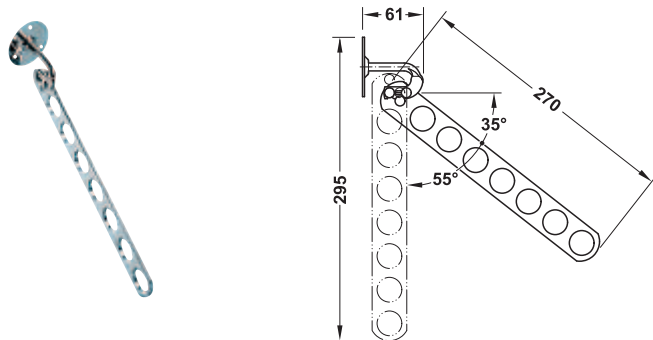

仕上	品番
クロームメッキ	2 805.43.200

梱包: 1 個

長さ 280 mm

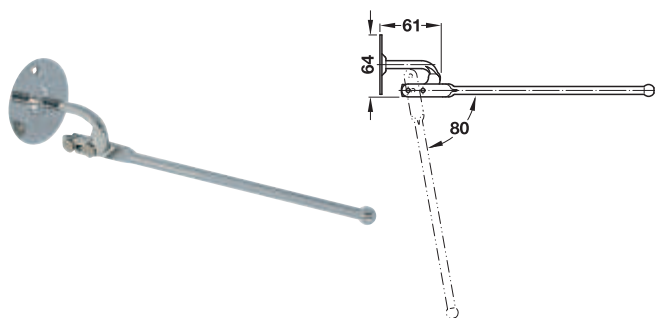

仕上	品番
クロームメッキ	2 805.42.203

梱包: 1 個

→ 天板または棚板下ネジ止めタイプ

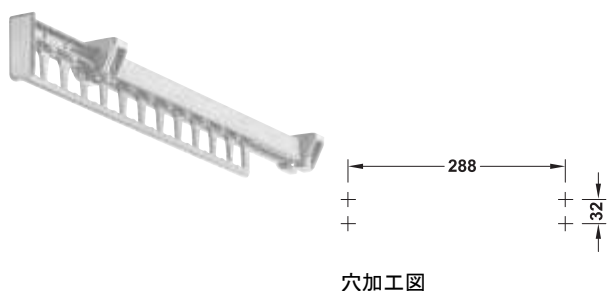

- 材質: プロファイル: アルミニウム、
ホルダー: プラスチック
- 仕上: プロファイル: クロームメッキ
- 色: ホルダー: シルバー色

サイズ (WxDxH) mm	品番
40x305x50	2 805.04.690

梱包: 1,50 個

TOH-FF 2013, HJA-jp, 1/12; 表示寸法などの仕様は変更される場合もあります。

→ 180° 回転タイプ

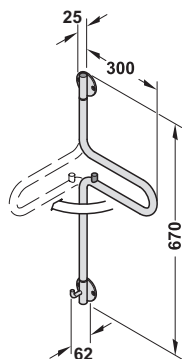

- 材質: レール・ブラケット: スチール、
ストッパー: プラスチック
- 仕上: レール・ブラケット: クローム
メッキ
- 色: ストッパー: 黒
- 取付: ネジ止め
- 取付ネジ付

高さ mm	品番
670	2 805.40.254

梱包: 1 個

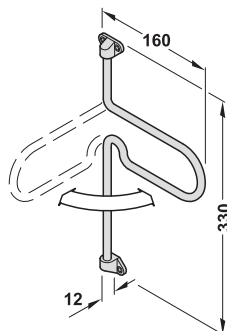

- 材質: レール: スチール、
ブラケット: 亜鉛合金
- 仕上: クロームメッキ
- 取付: ネジ止め
- 取付ネジ付

高さ mm	品番
330	2 805.40.209

梱包: 1 個

ネクタイ・ベルトハンガー
→ 固定タイプ

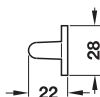

- 材質: レール: スチール、
ブラケット: 亜鉛合金
- 仕上: ニッケルメッキ

幅 mm	取付穴間隔 mm	品番
425	400	2 807.20.743

梱包: 1、10 個

→ 折りたたみタイプ

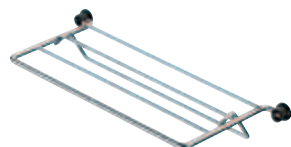

- 材質: スチール
- 仕上: クロームメッキ

サイズ (WxDxH) mm	品番
320x160x25	2 807.17.200

梱包: 1 個

→ 90° 回転タイプ

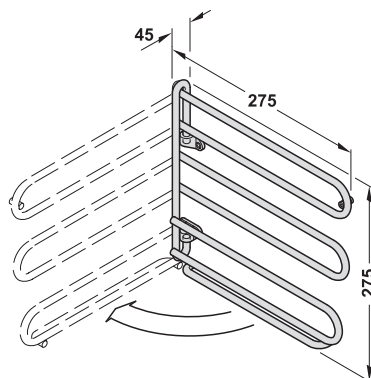
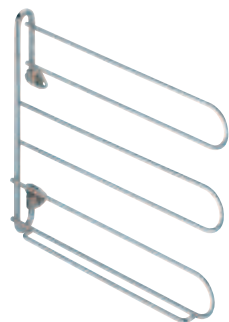

- 材質: レール: スチール、
ブラケット: 亜鉛合金
- 仕上: クロームメッキ
- 取付ネジ付

高さ mm	取付幅 mm	品番
275	320	2 807.16.203

梱包: 1 個

回転小物入れ



- ・適用範囲： 玄関収納やクローゼット、食器棚などの棚下
- ・材質： ABS
- ・タイプ： 左右兼用
- ・取付： 側板に取付

梱包内容

L型ブラケット 1個、 $\varnothing 8 \times 24$ mm パイプ 1個、M6x35 mm ナベ頭ネジ 1個、ヴァリアンタスクリュー L10 mm 2個

色	品番
半透明 白	806.99.400

梱包：1個

注意

重量物には適しませんので試作等にてご確認ください。

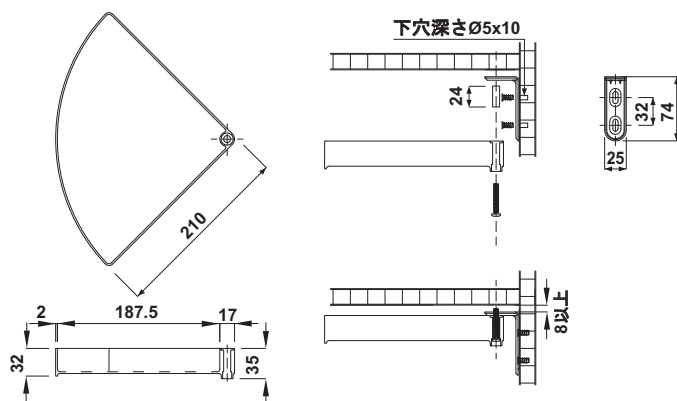

→スライドタイプ、ネクタイ 17 本用

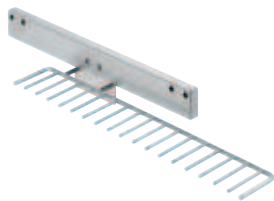
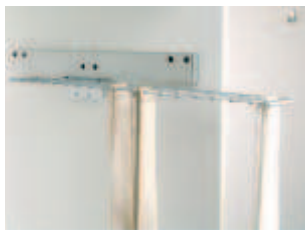

- 材質: スチール
- 仕上: スライド部: クロームメッキ、
レールカバー: プラスチックコー
ティング
- 色: レールカバー: メタリック色
- タイプ: 左右兼用
- レールタイプ: 2 段引、ボールベアリングレール付

サイズ (WxDxH) mm	品番
130x540x90	✓ 807.41.206

梱包: 1 個

→スライドタイプ、ネクタイ 9 本及びベルト 5 本用

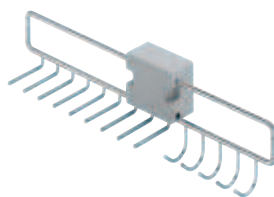

- 材質: スライド部: スチール、
ブラケット・スペーサー: プラスチック
- 仕上 / 色: スライド部: クロームメッキ、
ブラケット・スペーサー: シルバー色
- 仕様: グライダー及び扉オフセット用スペ
ーサー付、ノンスリップレール付
- タイプ: 左右兼用
- 取付ネジ付

サイズ (WxDxH) mm	品番
74x455x118	✓ 807.41.211

梱包: 1 個

→スライドタイプ、ネクタイ 14 本用

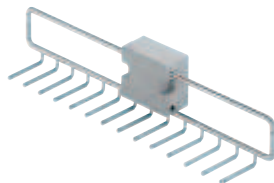

- 材質: スライド部: スチール、
ブラケット・スペーサー: プラスチック
- 仕上 / 色: スライド部: クロームメッキ、
ブラケット・スペーサー: シルバー色
- 仕様: グライダー及び扉オフセット用スペ
ーサー付、ノンスリップレール付
- タイプ: 左右兼用
- 取付ネジ付

サイズ (WxDxH) mm	品番
74x455x87	✓ 807.41.210

梱包: 1 個

→ 固定タイプ、ベルト7本用

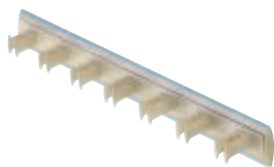

- 材質: サポートラック: アルミニウム、
ネジ止め部・フック: プラスチック
- 仕上: サポートラック: シルバーアルマイト
- サイズ (WxDxH): 432x52x47 mm

色	品番
透明	2 807.25.955
ベージュ	2 807.25.945
黒	2 807.25.935

梱包: 1 個

→ 固定タイプ、ネクタイ28本用

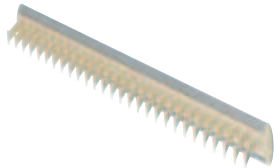

- 材質: サポートラック: アルミニウム、
ネジ止め部・フック: プラスチック
- 仕上: サポートラック: シルバーアルマイト
- サイズ (WxDxH): 432x52x47 mm

色	品番
透明	2 807.22.951
ベージュ	2 807.22.941
黒	✓ 807.22.931

梱包: 1 個

→ スライドタイプ、ベルト8本用

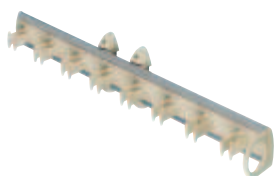

- レールタイプ: 2 段引
- 材質: サポートラック: アルミニウム、
ネジ止め部・フック: プラスチック
- 仕上: サポートラック: シルバーアルマイト
- サイズ (WxDxH): 500x76x64 mm

色	品番
透明	2 807.25.950
ベージュ	2 807.25.940
黒	2 807.25.930

梱包: 1 個

→ スライドタイプ、ネクタイ32本用



- レールタイプ: 2 段引
- 材質: サポートラック: アルミニウム、
ネジ止め部・フック: プラスチック
- 仕上: サポートラック: シルバーアルマイト
- サイズ (WxDxH): 500x76x82 mm

色	品番
透明	2 807.21.950
ベージュ	2 807.21.940
黒	✓ 807.21.930

梱包: 1 個

スペーサー

▶ FF 8.26

ネクタイハンガー

3段引、24本用

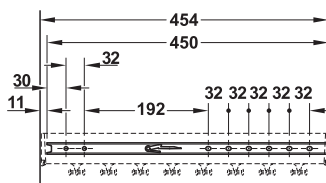
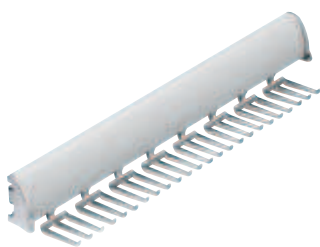

- 材質: カバー: アルミニウム、フック: 亜鉛合金
- 仕上/色: カバー: シルバー色、フック: クロームメッキ
- レールタイプ: 3段引
- タイプ: 左右兼用
- 取付: 取付ネジ隠し固定

サイズ (WxDxH) mm	品番
454x42x71	2 805.67.905

梱包: 1個

ベルトハンガー

3段引、8本用

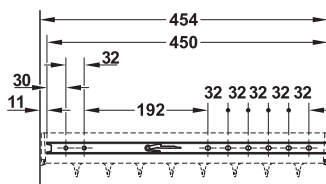

- 材質: カバー: アルミニウム、フック: 亜鉛合金
- 仕上/色: カバー: シルバー色、フック: クロームメッキ
- レールタイプ: 3段引
- タイプ: 左右兼用
- 取付: 取付ネジ隠し固定

サイズ (WxDxH) mm	品番
454x42x71	2 805.67.915

梱包: 1個

ハンガーホルダー

ネジ止め



- 材質: カバー: アルミニウム、フック: 亜鉛合金
- 仕上/色: カバー: シルバー色、フック: クロームメッキ
- タイプ: スライドタイプ
- 取付: ネジ止め
- 持出し長さ: 243 mm

サイズ (WxDxH) mm	品番
359x48x24	2 808.71.903

梱包: 1個

スカーフホルダー

3段引、8本用

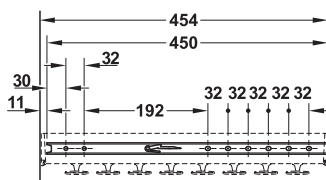

- 材質: カバー: アルミニウム、フック: 亜鉛合金
- 仕上/色: カバー: シルバー色、フック: クロームメッキ
- レールタイプ: 3段引
- タイプ: 左右兼用
- 取付: 取付ネジ隠し固定

サイズ (WxDxH) mm	品番
454x55x65	2 805.67.925

梱包: 1個

スラックスハンガー

→ 回転タイプ、スラックス 7 本用、幅 430 mm



- 材質： スチール
- 仕上： クロームメッキ
- 仕様： ノンスリップレール付

サイズ (WxDxH) mm	品番
430x430x75	2 805.46.201

梱包：1 個

→ スライドタイプ、スラックス 10 本用、幅 465 mm

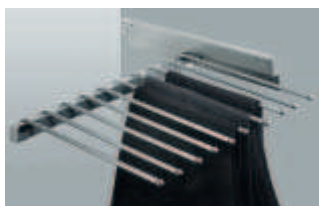

- 材質： スチール
- 仕上： スラックスレール：クロームメッキ、
レールカバー：プラスチックコーティング
- 色： レールカバー：メタリック色
- 仕様： 左右兼用、ノンスリップレール付

サイズ (WxDxH) mm	品番
465x480x100	805.45.204

梱包：1 個

→ スライドタイプ、スラックス 3 本用、幅 222 mm

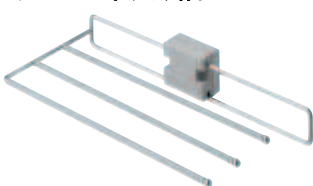

- 材質： スライド部：スチール、
ブラケット・スペーサー：プラスチック
- 仕上： スライド部：クロームメッキ
- 色： ブラケット・スペーサー：シルバー色
- 仕様： グライダー及び扉オフセット用スペーサー付、
ノンスリップレール付、左右兼用
- 取付ネジ付

サイズ (WxDxH) mm	品番
222x455x72	2 805.45.210

梱包：1 個

→ スライドタイプ、スラックス 7 本用

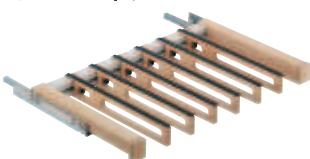

- 耐荷重： 50 kg
- 材質： スライド部：スチール、
スラックスハンガー：ブナ、
横げた：アルミニウム
- 仕上： スラックスハンガー：自然色、
横げた：シルバーアルマイト加工
- 仕様： 3 段引、ソフトクローズ内蔵
- 適用範囲： キャビネット内寸幅 900 mm、キャビネット内
寸奥行 530 mm

材質	サイズ (WxDxH) mm	品番
ブナ	884x510x61	▲ 807.55.300

梱包：1 個

TOH-FF 2013, HJA-jp, 1/12; 表示寸法などの仕様は変更される場合もあります。

→スライドタイプ、スラックス 11 本用、幅 460 mm

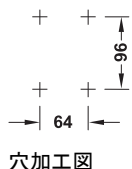

- 仕様: スラックス 11 本用、ボールベアリングレールによるスライド
- 取付: 側板にネジ止め
- 材質: ハンガー: スチール、
ハンドル: プラスチック
- 仕上: ハンガー: クロームメッキ
- 色: ハンガー: 黒

サイズ (WxDxH) mm	品番
340x460x105	2 805.93.240

梱包: 1、4 個

→スライド及び折りたたみタイプ



- 材質: サポートラック・レール: アルミニウム、
フック・ブラケット: プラスチック
- 仕上: サポートラック・レール: シルバーアルマイト加工
- 仕様: ネクタイ 32 本またはスカート・スラックス 4 本用
- サイズ (WxDxH): 500x215x76 mm

仕上 / 色	品番
アルミ色、透明	2 807.23.993
ニッケルメッキ、ベージュ	2 807.23.943
ニッケルメッキ、黒	2 807.23.933

梱包: 1 個

スペーサー

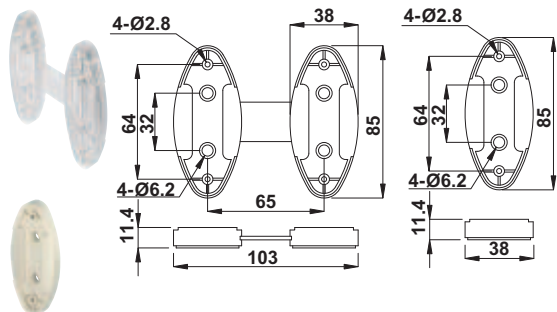

透明、黒

ベージュ

- 適用範囲: 扉オフセットすき間埋め用
- 材質: プラスチック
- 仕様: 重ねて取付可能
- 取付: ネジ止め、取付穴間隔 64 mm
- サイズ (WxDxH): 105x10x85 mm

色	品番
透明	2 807.21.095
ベージュ	2 807.21.045
黒	2 807.21.035

梱包: 1 個

小物入れ

→スライドタイプ



- 材質: スライド部: スチール、
ブラケット・スペーサー: プラスチック
- 仕上: ワイヤ部: クロームメッキ
- 色: ブラケット・スペーサー: シルバー色
- 仕様: グライダー及び扉オフセット用スペーサー付、左右兼用
- 取付ネジ付

サイズ (WxDxH) mm	品番
160x455x98	2 805.47.200

梱包: 1 個



3 段用取付例

シューズラック用ブラケット 1 段または 2 段用

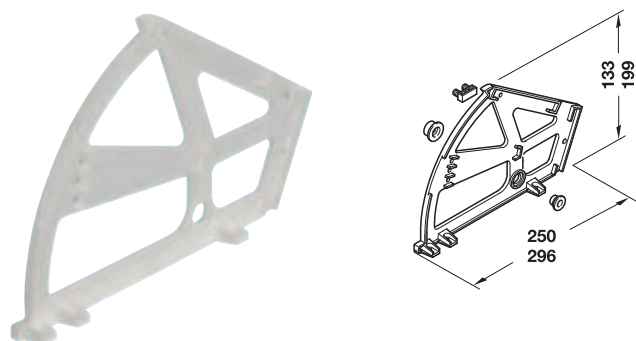

- 適用範囲： シューズラックに取付
- 材質： PS
- 色： 白

仕様	品番
1 段用	2 892.14.719
2 段用	2 892.14.728

梱包：1 ペア

シューズラック用ブラケット 3 段用

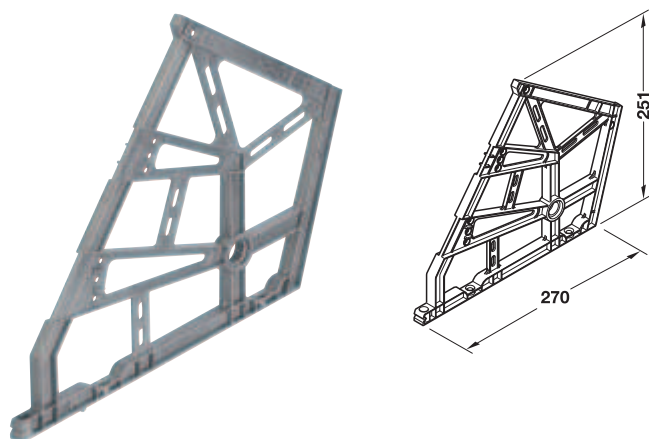

- 適用範囲： シューズラックに取付
- 材質： PS
- 仕様： 3 段用、扉用ダンパー（スムーブダンパー等）と組み合わせて扉をソフトクローズできます
- 取付奥行： 310 mm 以上

色	品番
ベージュ	2 892.14.453
黒	2 892.14.353
メタリック色	2 892.14.253

梱包：1.45 ペア

取付図

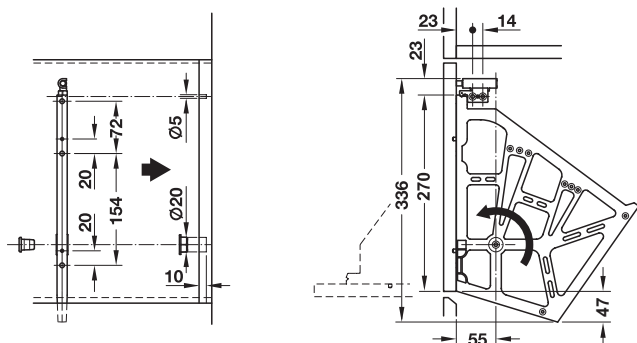

注意

中間の棚板厚 = 10 mm
取付内寸幅 = 内寸幅 - 25 mm
床からの高さ 150 mm 以上

オーダー参照

ソフトクローズダンパー（スムーブダンパー等）は別途ご注文ください。

スムーブダンパー

▶ FF 5.41

TOH-FF 2013, HJA-jp, 1/12; 表示寸法などの仕様は変更される場合もあります。

壁面システム Labos



- ・材質 アルミニウム
- ・仕上 シルバーアルマイト加工

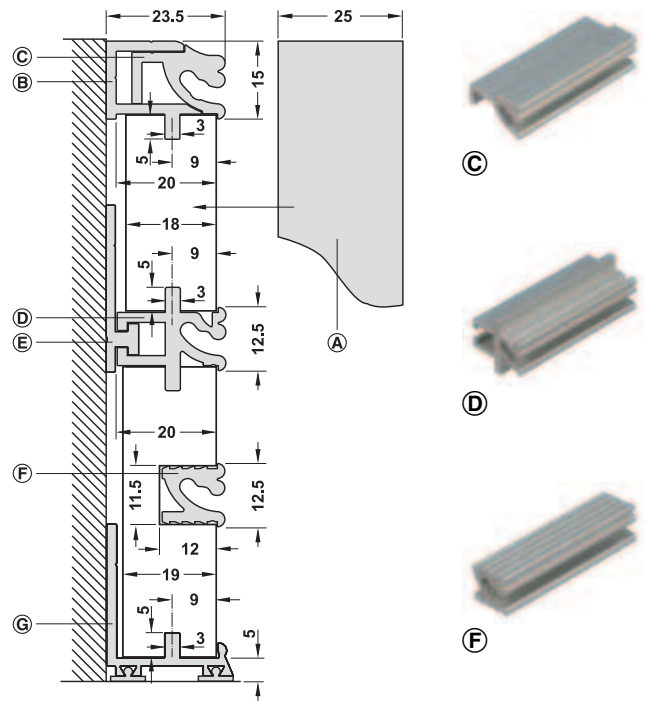

- Ⓐ カバープロファイル
- Ⓑ トップパネル固定プロファイル
- Ⓒ トップフックインプロファイル
- Ⓓ センターパネル固定プロファイル
- Ⓔ 壁面ブラケット
- Ⓕ 溝プロファイル
- Ⓖ ベースプロファイル

A

様々なフックインアクセサリーがあるのでキッチン、バスルーム、オフィス、クローゼット、作業場、店舗などでお使いいただけます。

パネルシステム

8

		適用範囲	長さ mm	取付	品番
Ⓐ カバープロファイル		パネルの側端、 上端のカバー用	2000	ネジ止め	2 814.20.952
Ⓑ トップパネル固定金具		トップパネルの固定用	2000	パネルのセンターの溝へ差し込み 壁へネジ止め	2 814.20.942
Ⓒ トップフックインプロファイル		トップパネル固定プロファイルに差し込み	2000	ネジ止め プロファイル	2 814.20.932
Ⓓ センターパネル固定プロファイル		パネルの接続、 フックインパーツ受	2000	壁面ブラケットにスライドさせて 差し込み	2 814.20.922
Ⓔ 壁面ブラケット		センターパネル固定プロファイルの固定用	50	ネジ止め プロファイル	2 814.20.929
Ⓕ 溝プロファイル		フックインパーツ受	2000	パネルの溝に差し込み	2 814.20.912
Ⓖ ベースプロファイル		ボトムパネルの固定用	2000	パネルのセンターの溝へ差し込み 壁へネジ止め	2 814.20.902

梱包：1個

オーダー参照

右の仕上は各 50 m 以上で承ります。詳細は弊社までお問い合わせください。

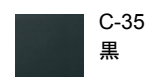
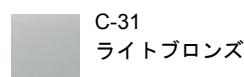

TCH-FF 2013, HJA-jp, 11/12; 表示寸法などの仕様は変更される場合があります。

オンフックパーツ 壁面システム Labos 用

- ・ 材質: アルミニウム
- ・ 仕上: シルバーアルマイト加工

→ フック

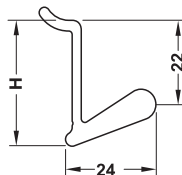

	サイズ (WxDxH) mm	品番
ショート	15x24x34	2 814.21.900
ロング	15x24x47	2 814.21.902

梱包 : 1、10 個

→ ガイドレール 200 mm フック 3 個付

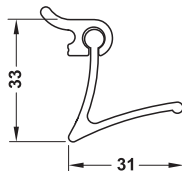
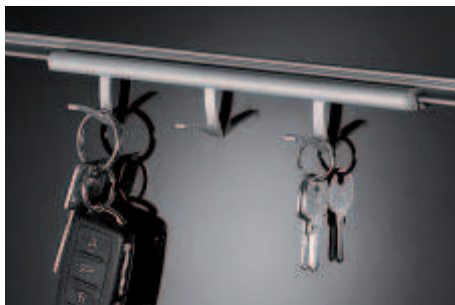

サイズ (WxDxH) mm	幅 mm	品番
200x31x33	フック : 6 mm	2 814.21.904

梱包 : 1 個

→ ガラス棚、ガラス用棚受

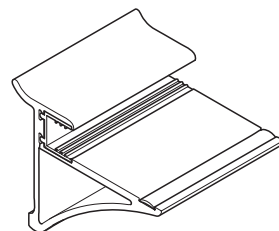
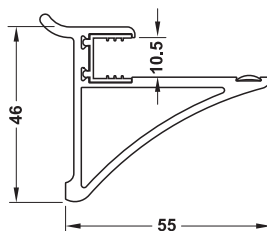

サイズ (WxDxH) mm	梱包 個	品番
ガラス用棚受		
50x55x46	2	2 814.21.910
306x55x46	1	2 814.21.911

ガラス厚 mm	奥行 mm	長さ mm	品番
ガラス棚 (強化安全ガラス)			
10	120	400	2 814.21.917
		600	2 814.21.918

梱包 : 1 個

TOH-FF 2013, HJA-jp, 1/12; 表示寸法などの仕様は変更される場合があります。

→ 棚受

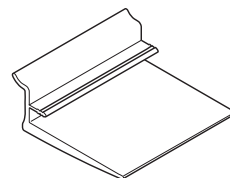
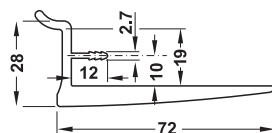

サイズ (WxDxH) mm	品番
100x72x28	2 814.21.920
500x72x28	2 814.21.922

梱包 : 1 個

→ フックインプレート キャビネット及びパネル用

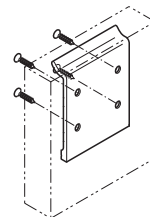
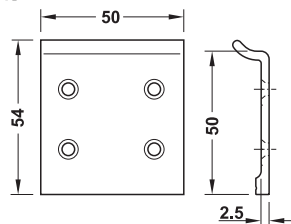

サイズ (DxH) mm	材質	品番
50x50	スチール	2 814.21.970

梱包 : 1、10 個

→ 調味料置き

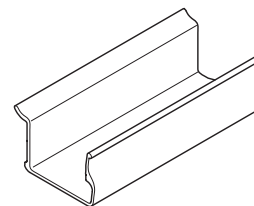
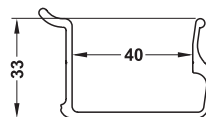

サイズ (WxDxH) mm	品番
330x40x33	2 814.21.930

梱包 : 1 個

→ ブックホルダー

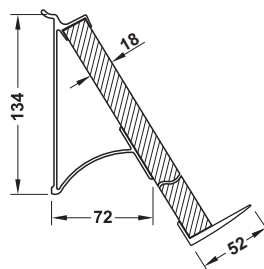

梱包内容

フックインプロファイル 1 個
取付レール 1 個

幅 mm	品番
440	2 814.21.932

梱包 : 1 個

→ ブラケット・小物置き

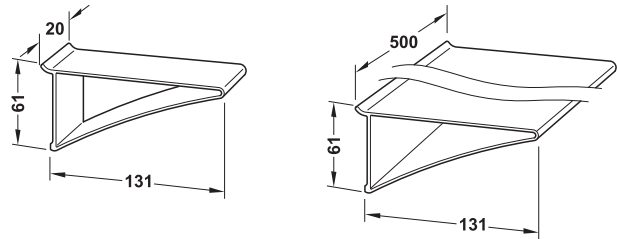

ブラケット

小物置き

	サイズ (WxDxH) mm	梱包 個	品番
ブラケット	20x131x61	2	2 814.21.950
小物置き	500x131x61	1	2 814.21.953

→ コップホルダー 3 個用

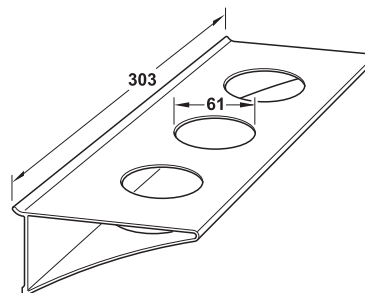

	幅 mm	品番
コップホルダー	303	2 814.21.962
ガラスコップ単品	-	2 814.21.965

梱包：1 個

→ コップホルダー 1 個用

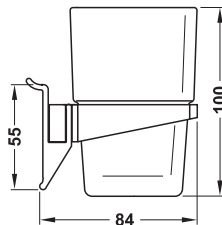

	品番
コップホルダー	2 814.21.964
ガラスコップ単品	2 814.21.965

梱包：1 個

→ グラスホルダー

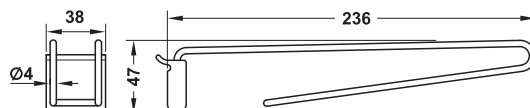

サイズ (WxDxH) mm	品番
38x236x47	2 814.22.940

梱包：10 個

TOH-FF 2013, HJA-jp, 1/12; 表示寸法などの仕様は変更される場合があります。

→ キッチンペーパーホルダー

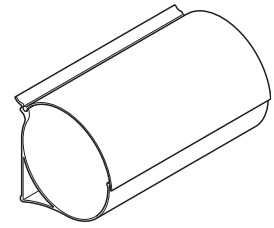
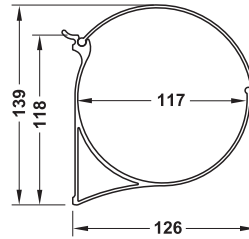
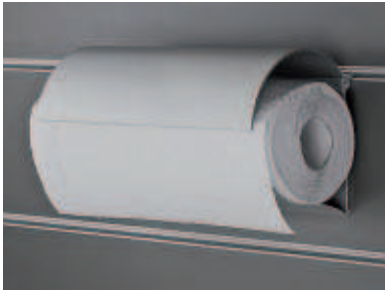

サイズ (WxDxH) mm	品番
235x126x139	2 814.21.940

梱包 : 1 個

→ ラップホルダー カuttingエッジ付

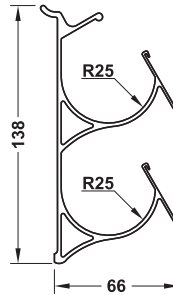
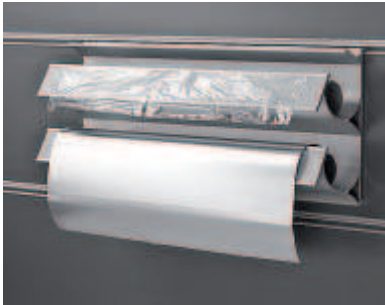

サイズ (WxDxH) mm	品番
330x66x138	2 814.22.910

梱包 : 1 個

→ ボトルラック

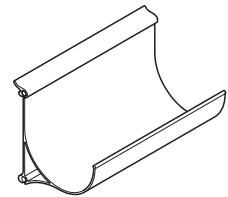
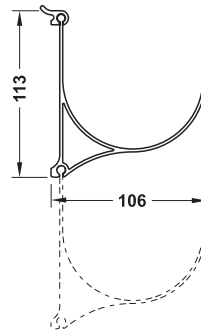

サイズ (WxDxH) mm	品番
200x106x113	2 814.21.941

梱包 : 1 個

→ フックレール

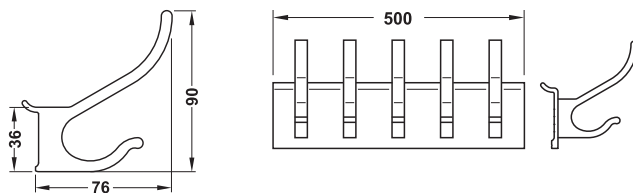

ハンガーフック

フックレール

	幅 mm	品番
ハンガーフック	15	2 814.21.990
フックレール フック 5 個付	500	2 814.21.992

梱包 : 1 個

→ ディスプレイレール

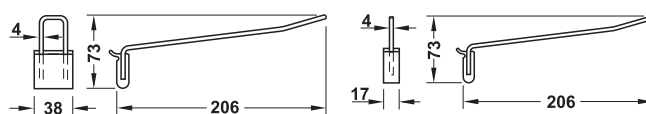

ディスプレイレール ループ付

ディスプレイレール

	品番
ディスプレイレール ループ付	2 814.22.900
ディスプレイレール	2 814.22.901

梱包 : 1、10 個

→ ディスプレイレール ステップ付

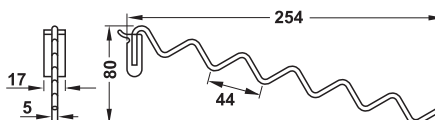

	品番
ディスプレイレール ステップ付	2 814.22.903

梱包 : 1、10 個

→ ディスプレイレール 傾斜タイプ

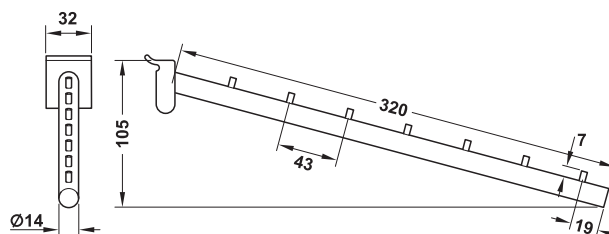
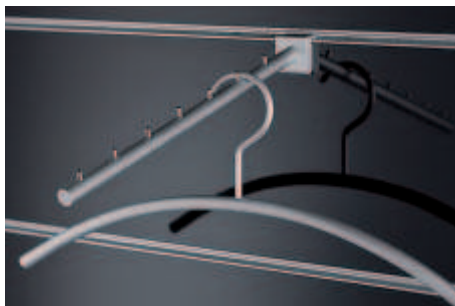

サイズ (WxDxH) mm	品番
32x300x105	2 814.22.904

梱包 : 1、10 個

TOH-FF 2013, HJA-jp, 1/12; 表示寸法などの仕様は変更される場合があります。

→ 小物置き

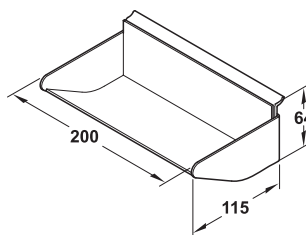
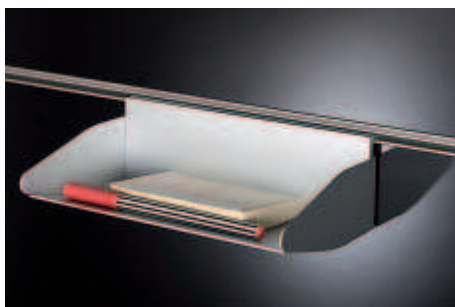

サイズ (WxDxH) mm	品番
200x115x64	2 814.22.920

梱包 : 2 個

→ A4 用紙用トレイ

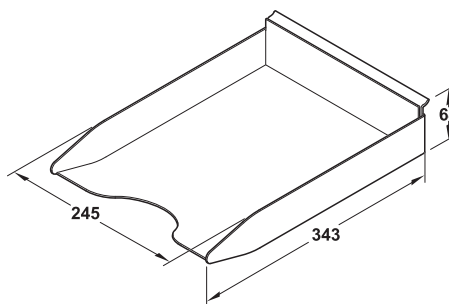

サイズ (WxDxH) mm	品番
245x343x64	2 814.22.921

梱包 : 1 個

→ ファイル棚

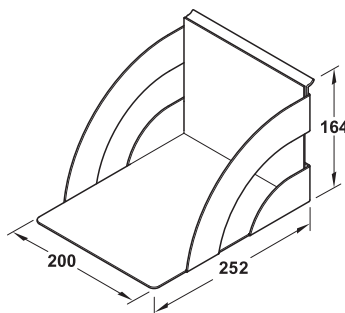
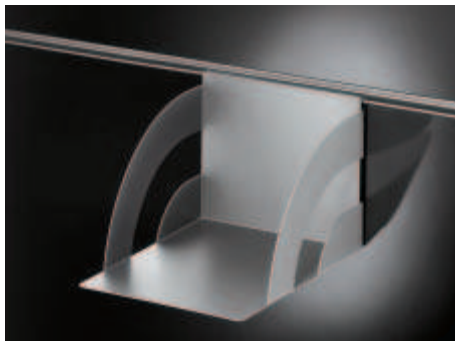

サイズ (WxDxH) mm	品番
200x252x164	2 814.22.930

梱包 : 1 個

→ CD ラック
CD7 枚用

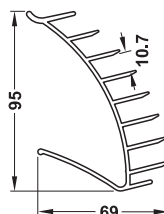
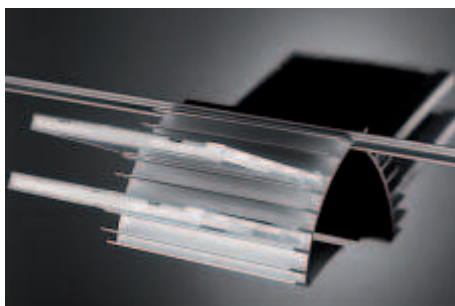

サイズ (WxDxH) mm	品番
150x69x95	2 814.21.980

梱包 : 1 個

収納ベッド金具 Bettlift

カスタムオーダー収納ベッド用



縦収納タイプ

- 材質: スチール
- 仕上: パウダーコーティング
- 色: 黒
- LGA 品質規格クリア品

注意

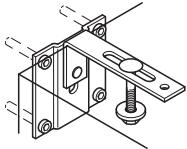

キャビネット転倒防止のため、取付の際は同梱されている転倒防止金具を必ず使用してください。転倒防止金具は1セットにつき2個同梱されています。

→ 縦収納タイプ

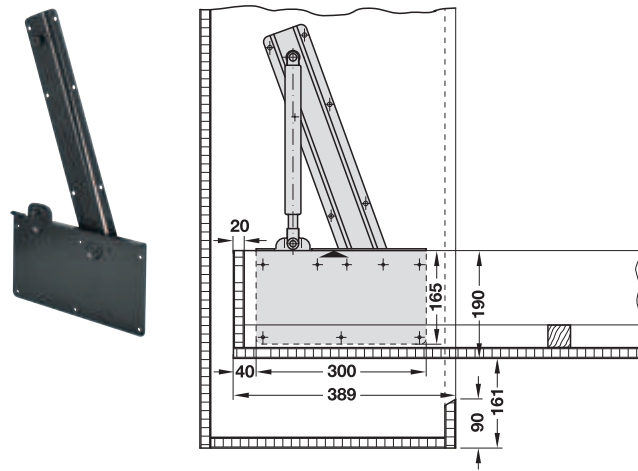

ガススプリング



- 仕様: バンドで張力をかけた状態で保管

注意

ベッド重量 = ベッドボックス、スラツフレーム、マットレス及び寝具を含む総重量

取付図

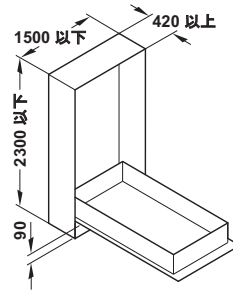

縦収納タイプ

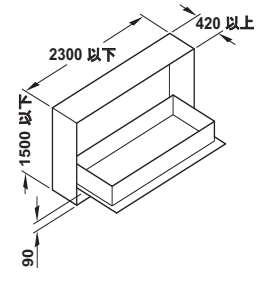

横収納タイプ

キャビネットとベッドの構造に必要な板厚は 20 mm です。具体的なキャビネット内寸法は以下のとおりです。

- キャビネット内寸高さ = マットレス長さ + 2 x ベッドボックス厚 + 125 mm
- キャビネット内寸幅 = マットレス長さ + 2 x ベッドボックス厚 + 54 mm
- キャビネットと前板のすき間 4 mm 以上
- ダブルベッドにする場合はベッドボックスを 2 台横に設置

梱包内容

- 収納ベッド金具 (ピボットベアリング、ガススプリング用ポジションボルト付) 1ペア
- 転倒防止金具 2個
- 取付部品 1セット
- 取付説明書 1部

取付

- 同梱されている取付説明書の内容をよく確認の上、取付を行ってください。
- 転倒防止金具の取付下地が適していることを確認してください。
- 転倒防止のため、転倒防止金具で収納ベッドを必ず固定してください。

	品番
収納ベッド金具 縦収納タイプ	2 271.95.203

梱包: 1 セット

オーダー参照

金具の耐荷重はベッド重量 100 kg 以下です。ベッド重量に応じたガススプリングを別途ご注文ください。収納ベッド金具 1 セットにつきガススプリングは 2 個必要です。

ベッド重量 kg	ガススプリング力 N	品番
50	900	2 271.99.220
60	1100	2 271.99.266
70	1300	2 271.99.300
80	1500	2 271.99.346
90	1700	2 271.99.382
100	1900	2 271.99.410

梱包: 1 個

寝具保持ベルト

▶ FF 8.36

→ 横収納タイプ

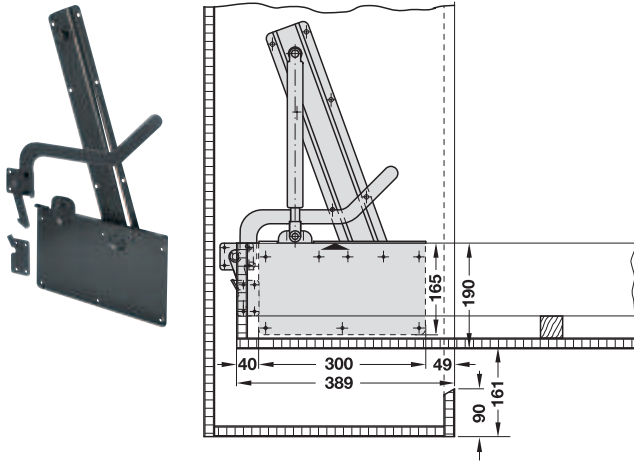

梱包内容

収納ベッド金具（ピボットベアリング、ガススプリング用ポジションボルト付） 1ペア
転倒防止金具 2個
ストッププレート付セーフティーレバー 1個
取付部品 1セット
取付説明書 1部

取付

- ・ 同梱されている取付説明書の内容をよく確認の上、取付を行ってください。
- ・ 転倒防止金具の取付下地が適していることを確認してください。
- ・ 転倒防止のため、転倒防止金具で収納ベッドを必ず固定してください。

	品番
収納ベッド金具 横収納タイプ	2 271.95.204

梱包：1セット

オーダー参照

金具の耐荷重はベッド重量 80 kg 以下です。
ベッド重量に応じたガススプリングを別途ご注文ください。
収納ベッド金具 1セットにつきガススプリングは 2個必要です。

- ・ 仕様： バンドで張力をかけた状態で保管

ベッド重量 kg	ガススプリング力 N	品番
40	400	2 271.99.122
50	500	2 271.99.140
60	600	2 271.99.168
70	700	2 271.99.186
80	800	2 271.99.202

梱包：1個

- ・ 適用範囲： ベッド使用時の脚
- ・ 材質： スチール
- ・ 仕上： パウダーコーティング
- ・ 仕様： 固定プレート付

機能

ベッドとして使用する時にアングル脚が引き出され、90°に回転します。ベッドを収納する時はストッパーがかかる位置まで戻ります。

取付

- ・ アングル脚の固定プレートをベッドフレームの脚側と前板の裏面にネジ止めします。
- ・ スラツフレームサポートとして 40x40 mm 以上の正方形のはりが 4面すべてに必要です。

色	品番
固定プレート：黒 アングルブラケット：メタリック色	2 271.95.361

梱包：1ペア

- ・ 適用範囲： ベッド収納時の寝具保持

	品番
ベッド幅 900 mm 以下用	2 271.87.920
ベッド幅 1200 mm 以下用	2 271.87.921
ベッド幅 1400 mm 以下用	2 271.87.922

梱包：1セット

ガススプリング



注意

ベッド重量 = ベッドボックス、スラツフレーム、マットレス及び寝具を含む総重量

→ アングル脚

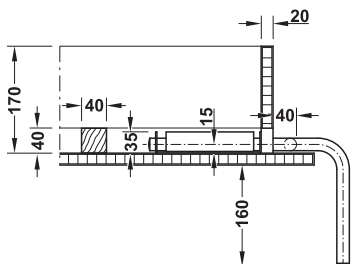
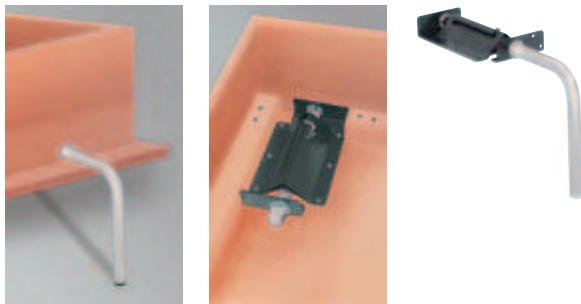

→ 寝具保持ベルト



収納ベッド Bettlift フレーム及び頭部調整機能付

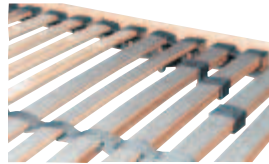

スラツ硬さの調整可能



クッション効果のあるスラツポケット



- 適用範囲： インセット扉用
- 材質： フレーム：ねじれフリー銅管、スラツフレーム：合板、ポケット：ラバー
- 耐荷重： 100 kg
- 仕上： スラツフレーム：天然木
- 色： フレーム：黒、脚部：メタリック色
- 仕様： ラクな開閉のためのガススプリング、スプリング効果のある木製スラツ28本、肩部快適ゾーン、中央部のスラツ5本は二重にして無段階調整可能、スラツ硬さは無段階調整可能

梱包内容

- 収納ベッド フレーム及びスラツフレーム、アングル脚付 1個
- 転倒防止金具（転倒防止機能） 2個
- 寝具保持ベルト 3個
- マットレスホルダー 2個
- 取付説明書 1部

オーダー参照

ベッド重量 = 前板、マットレス、寝具及びベッドフレーム（該当する場合）を含む総重量
ベッド重量が規定値と異なる場合は別途お問い合わせください。

注意

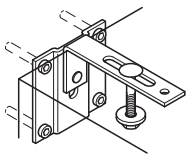

キャビネット転倒防止のため、転倒防止金具を必ず使用してください。取付け面は転倒防止金具が確実に取付けられるようにしてください。

推奨キャビネット構造

部材	板厚
扉	19 mm
底板、側板、幕板	19 - 22 mm

自動収納脚機構

ベッドとして使用する時にアングル脚が出てきて、ベッドを収納する時は自動的に元の位置に戻ります。

→ 縦収納タイプ シングル/ダブルまたはフレンチベッド

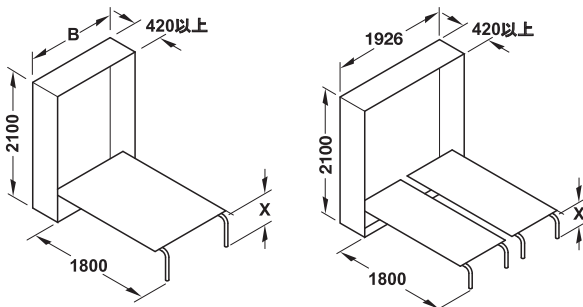

X = スラツフレーム上端と床面の距離 330 mm

数値はキャビネット内寸寸法です。

注意

マットレスサイズ 1600x2000 mm、1800x2000 mm 用は 25 台から承ります。

対応マットレスサイズ (WxL) mm	ベッド重量 kg	幅 B mm	マットレス付	マットレスなし
900x2000	44 - 55	960	2 271.91.115	2 271.91.114
1400x2000	60 - 80	1460	2 271.91.136	2 271.91.135

梱包：1 セット

	対応マットレスサイズ (WxL) mm	ベッド重量 kg	スプリング力 N	品番
交換用ガススプリング	900x2000	38 - 43	1700	▲ 271.99.373
		44 - 55	1800	▲ 271.99.408
		56 - 65	2000	▲ 271.99.426
	1400x2000	60 - 80	1400/2800	2 271.99.505

梱包：1 個

オーダー参照

ダブルベッドを制作する場合はシングルベッド用金具 2 セットとセンターサポート 1 個をご注文ください。

センターサポート

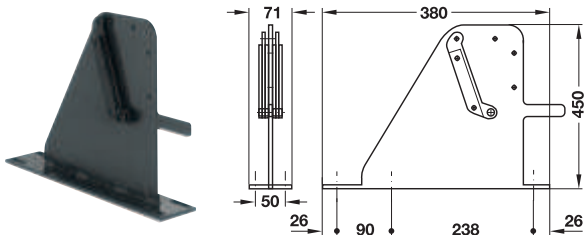

- 適用範囲： ダブルベッドにするためのシングルベッド 2 個連結用
- 材質： スチール

仕上 / 色	品番
パウダーコーティング 黒	2 271.87.101

梱包：1 個

TOCH-FF 2013, HJA-jp, 1/12; 表示寸法などの仕様は変更される場合もあります。

→ 横収納タイプ

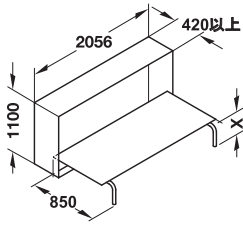

X = スラツフフレーム上端と床面の距離 330 mm

数値はキャビネット内寸寸法です。

対応マットレスサイズ (WxL) mm	ベッド重量 kg	仕様	品番
900x2000	44 - 55	マットレスなし	2 271.91.145
		マットレス付	2 271.91.146

梱包: 1 セット

	ベッド重量 kg	ガススプリング力 N	品番
交換用ガススプリング	44 - 55	1100	2 271.99.257
	56 - 65	1300	2 271.99.291

梱包: 1 個

収納ベッド Bettlift スラツフフレーム及び頭部の調整機能付



スプリング効果のある木製スラツポケット

- ・ 適用範囲: インセット扉用
- ・ 対応マットレスサイズ (WxL): 900x2000 mm
- ・ ベッド重量: 41 - 45 kg
- ・ 耐荷重: 100 kg
- ・ 材質: フレーム: ねじれフリー銅管、スラツ: 天然ブナ
- ・ 色: フレーム: 黒、スラツ: ライトベージュ、脚部: メタリック色
- ・ 仕様: 収納ベッドは底板にネジ止め、スプリング効果のある木製スラツはプラスチック製ポケットに取付、頭部分は7段階調節

梱包内容

- 折りたたみ収納ベッド フレーム及びスラツフレーム、アングル脚付 1 個
- 転倒防止金具 (転倒防止機能) 2 個
- 寝具保持ベルト 3 個
- マットレスホルダー 2 個
- 取付説明書 1 部

推奨キャビネット構造

部材	板厚
扉	19 mm
底板、側板、幕板	19 - 22 mm*

ダブルベッドを制作する場合はシングルベッド 2 個を隣り合うようにしてください。それぞれのベッドは別々に引き出せます。
*ダブルベッドの構造にする場合は底板厚を 22 mm にしてください。

オーダー参照

ベッド重量 = 前板、マットレス、寝具及びベッドフレーム (該当する場合) を含む総重量
ベッド重量が規定値と異なる場合は別途お問い合わせください。

注意

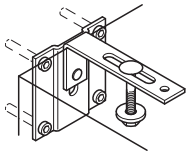

キャビネット転倒防止のため、転倒防止金具を必ず使用してください。取付け面は転倒防止金具が確実に取付けられるようにしてください。

自動収納脚機構

ベッドとして使用する時にアングル脚が出てきて、ベッドを収納する時は自動的に元の位置に戻ります。

→ 縦収納タイプ シングルまたはダブルベッド

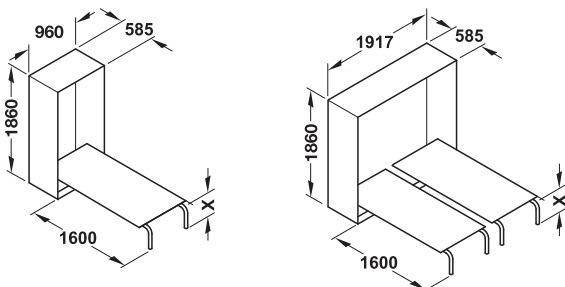

x = スラツフフレーム上端と床面の距離 330 mm

数値はキャビネット内寸寸法です。

仕様	品番
マットレスなし	2 271.96.155
マットレス付	2 271.96.154

梱包: 1 セット

	ベッド重量 kg	ガススプリング力 N	品番
交換用ガススプリング	41 - 45	1500	2 271.99.337
	46 - 50	1600	2 271.99.355
	51 - 55	1700	2 271.99.373

梱包: 1 個

センターサポート

▶ FF 8.37

Tavolletto、デスク/ベッドシステム用金具
幅 900 / 1400 mm のベッド用



・ 省スペースを実現し、ゲストベッドや学生寮、病院などに最適

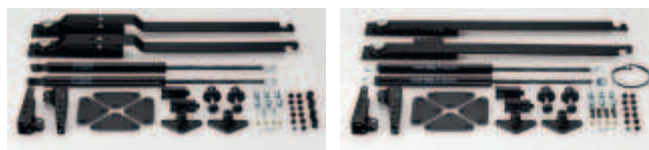

マットレスサイズ
900x2000 mm 用金具

マットレスサイズ
1400x2000 mm 用金具

- ・ 材質: スチール
- ・ 色: 黒
- ・ DIN EN 1129 (ベッドとデスクの品質及び安全要求) 準拠試験クリア

梱包内容

金具セット 1セット (家具1セット用)、固定金具なし

対応範囲	品番
マットレス 900x2000 mm (WxL)	✓ 271.97.300
マットレス 1400x2000 mm (WxL)	② 271.97.301

梱包: 1セット



制作推奨サイズ

制作サイズ mm	マットレスサイズ mm	
	900x2000	1400x2000
A	1388	1768
B	1115	1588
C	1086	1188
D	944	1040
E	2170	2170
F	766	769
最大マットレス高さ	305	286
ベッドポジション時 デスク上部スペース	454	550

表のサイズは側板厚 19 mm の場合です。

注意

このシステムは設計段階での確認事項があります。
詳細については弊社までお問合せください。

転倒防止金具

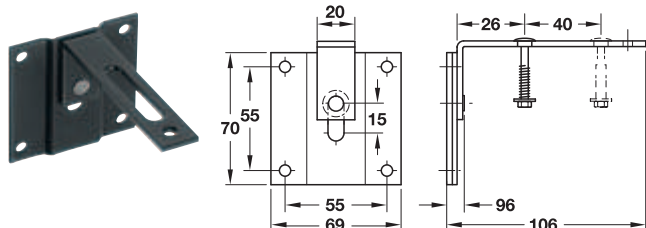

ベッドポジション

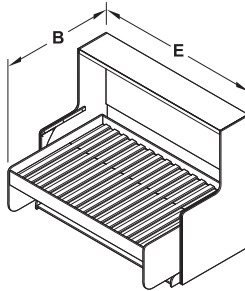

デスクポジション

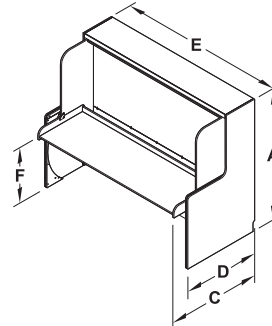

オーダー参照

転倒防止金具で家具を必ず固定し、転倒防止対策を行ってください。
転倒防止金具は別途ご注文ください。取付け表面は転倒防止金具が適切に取付けられるようにしてください。

マットレス

▶ FF 8.40

- ・ 適用範囲: 収納ベッド等のキャビネット転倒防止用
- ・ 材質: スチール
- ・ 取付: ネジ止め
- ・ 固定金具同梱

仕上 / 色	品番
パウダーコーティング 黒	② 271.98.100

梱包: 2個

TCH-FF 2013, HJA-jp, 1/12; 表示寸法などは仕様変更される場合もあります。

スラッツフレーム サノベーシック NV

頭部、脚部の調整機能なし

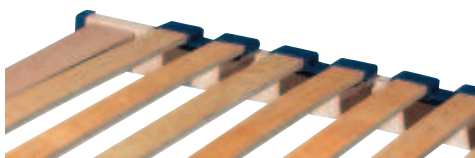

• スプリング効果のある木製スラッツサポート

- 適用範囲： ラテックス、発砲ウレタン、袋状スプリングコア仕様のマットレスとの組み合わせに最適
- 材質： フレームとスプリング効果のあるスラッツ：合板、キャップ：ラバー
- スラッツフレームサポート： スプリング効果のあるスラッツ 28 本 (L2000 mm の場合)、キャップ付木製スラッツサポート、クッション効果のあるセンターストラップ、硬度は無段階調整可能
- サイズ： フレーム高さ：50 mm、取付高さ 70 mm、スラッツ：34x8 mm、スラッツ間隔：34 mm
- LGA、GS 品質規格クリア品

フレームサイズ (WxL) mm	対応マットレスサイズ (WxL) mm	品番
790x1860	800x1900	2 271.75.001
890x1860	900x1900	2 271.75.003
890x1960	900x2000	2 271.75.004
990x1960	1000x2000	2 271.75.006
1390x1960	1400x2000	2 271.75.007

梱包：1 個

スラッツフレーム サノベーシック KF

頭部、脚部の調整機能付

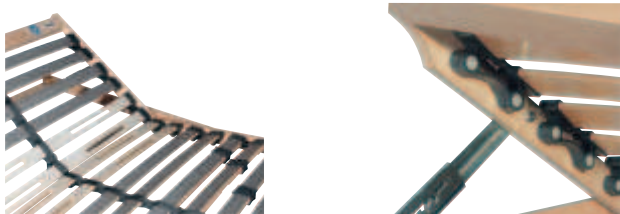

頭部調整と肩部快適ゾーン、フレキシブルなスプリング効果のある木製スラッツサポート

- 適用範囲： ラテックス、発砲ウレタン、袋状スプリングコア仕様のマットレスとの組み合わせに最適
- 材質： フレームとスプリング効果のあるスラッツ：合板、キャップ：ラバー
- スラッツフレームサポート： スプリング効果のあるスラッツ 28 本、フレキシブルな木製スラッツサポート、クッション効果のあるセンターストラップ、中央部のスラッツ 5 本は二重にして強度調整可能、硬度は無段階調整可能
- サイズ： フレーム高さ：40 mm、取付高さ 50 mm、スラッツ：32x8 mm、スラッツ間隔 26 mm
- 仕様： 肩部快適ゾーン付
- LGA、GS 品質規格クリア品

フレームサイズ (WxL) mm	対応マットレスサイズ (WxL) mm	品番
790x1960	800x2000	2 271.75.012
890x1960	900x2000	2 271.75.014
990x1960	1000x2000	2 271.75.016
1390x1960	1400x2000	2 271.75.017

梱包：1 個

マットレス

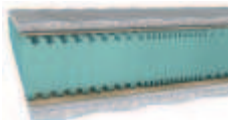

- 材質： コア材：7ゾーンコールドフォーム
- 仕様： 全面ファスナー、カバー取外し及び 60° までのお湯で水洗い可能、アレルギー患者に最適
- 硬度： H3、身体の重さ 90 kg まで
- 高さ： 140 mm
- 容積重量： 40 kg/m³

寝心地の良さの理由

- 形状記憶
- 安定性が高く、最適な背骨のサポート及び通気性
- 湿度制御ができるオープンセルのスポンジ構造

サイズ (WxL) mm	重量 kg	品番
900x2000	18	2 271.67.201
1000x2000	20	2 271.67.202
1200x2000	22	▲ 271.67.203
1400x2000	25	2 271.67.204
1600x2000	33	▲ 271.67.205
1800x2000	35	▲ 271.67.206

梱包：1 個

プッシュ TV リフト、手動旋回タイプ
耐荷重 2.5 - 6.5 kg



→ 固定ブラケット

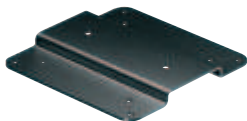

→ 斜傾ブラケット

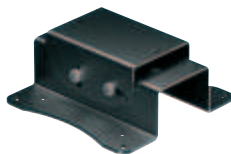

→ ウェイトパック 10x110 g

オーダー参照

ウェイトパックが2個以上必要な場合、追加プレートを必要数別途ご注文ください。

→ 追加プレート

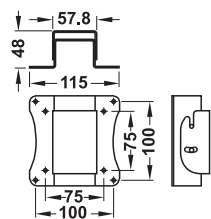
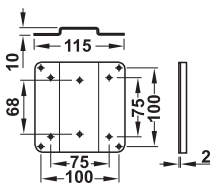
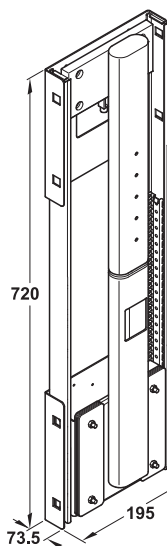

フラットスクリーンテレビ、絵、ミラーなどをキャビネットに格納

- 昇降高さ: 400 - 450 mm
- 高さ調整: ウェイトを追加、取外して調整
- 使用方法: 手で押し込んで操作、リリース距離は 2 mm
- 旋回範囲: ±112.5°
- 材質: スチール
- 色: 黒

梱包内容

プッシュ TV リフト 1個
ウェイトパック (10x110 g) 1個
ワイヤーケーブル制御キット 1個
取付説明書 1部

対応範囲	品番
フラットスクリーン高さ 45 cm 以下、スクリーンサイズ (対角) 22" 以下	2 421.68.375

梱包: 1 個

オーダー参照

フラットスクリーンモニターを使用する場合はウェイトパックの追加が必要です。

総重量	追加ウェイトパック数		
	ブラケットなし	固定ブラケット	斜傾ブラケット
最小重量	3 kg	2.6 kg	2.5 kg
2.5 - 3.0	—	3	3
3.0 - 3.5	3	3	3
3.5 - 4.0	3	3	2
4.0 - 5.0	2	2	2
5.0 - 5.5	1	1	1
5.5 - 6.0	1	1	—
最大重量	6.5 kg	6.5 kg	6.5 kg

- VESA 規格: 75x75 mm、100x100 mm

材質	色	品番
スチール	黒	2 421.68.379

梱包: 1、10 個

- VESA 規格: 75x75 mm、100x100 mm

材質	色	品番
スチール	黒	2 421.68.378

梱包: 1、10 個

材質	色	品番
スチール	黒	2 421.68.376

梱包: 1、5 個

材質	色	品番
スチール	黒	2 421.68.377

梱包: 1 個

テレビ用壁掛け金具、アーム及び傾斜機能付

→ 耐荷重 45 kg

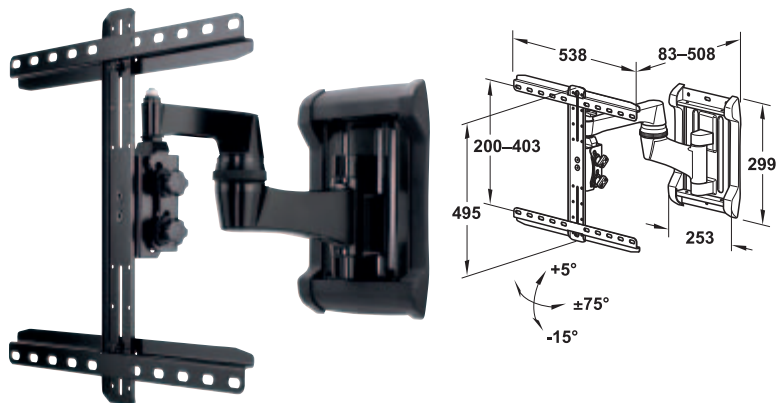

- 調整範囲: 傾斜角度: +5° / -15°、旋回: ±75°、テレビは取付後左右調整可能
- 仕様: アームブラケットと接続部は配線経路を目隠し
- VESA 規格: ユニバーサル
- 材質: スチール
- 色: 黒

適用範囲	品番
薄型テレビ用、 適合テレビサイズ (対角線) 32" - 47"	2 817.00.381

梱包: 1 個

→ 耐荷重 61 kg

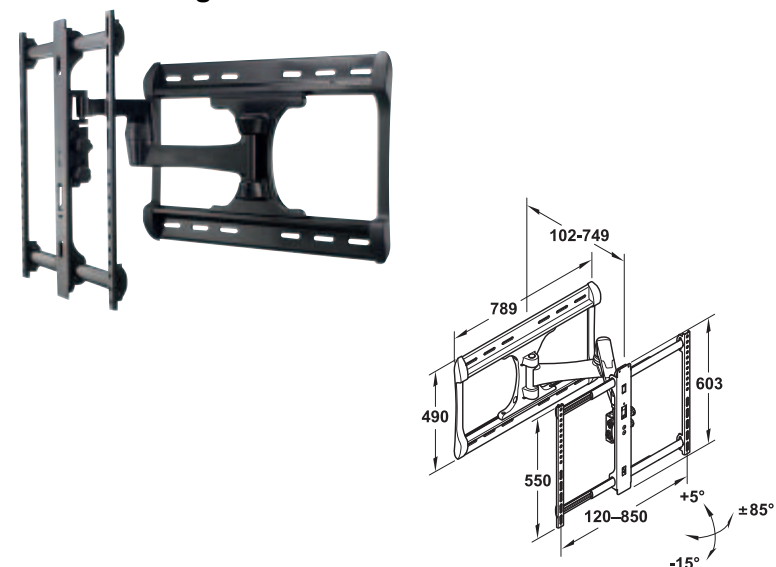

- 調整範囲: 傾斜角度: +5° / -15°、旋回: ±85°、テレビは取付後左右調整可能
- 仕様: アームブラケットと接続部は配線経路を目隠し
- VESA 規格: ユニバーサル
- 材質: スチール
- 色: 黒

適用範囲	品番
薄型テレビ用、 適合テレビサイズ (対角線) 37" - 65"	2 817.00.332

梱包: 1 個

テレビ用壁掛け金具、傾斜機能付

→ 耐荷重 22 kg

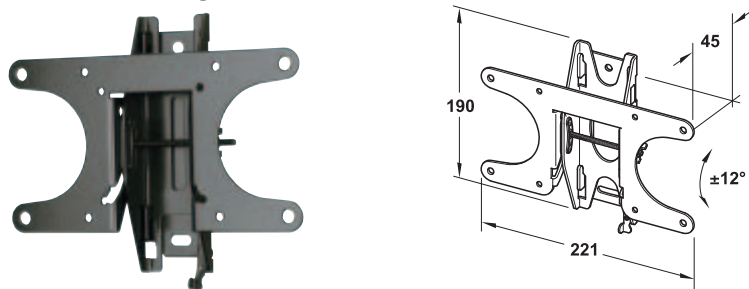

- 調整範囲: 傾斜角度: ±12°
- 距離: テレビと壁: 45 mm
- VESA 規格: 75x75 mm、100x100 mm
- 材質: スチール
- 色: 黒

適用範囲	品番
薄型テレビ用、 適合テレビサイズ (対角線) 13" - 26"	2 817.00.370

梱包: 1 個

→ 耐荷重 68 kg

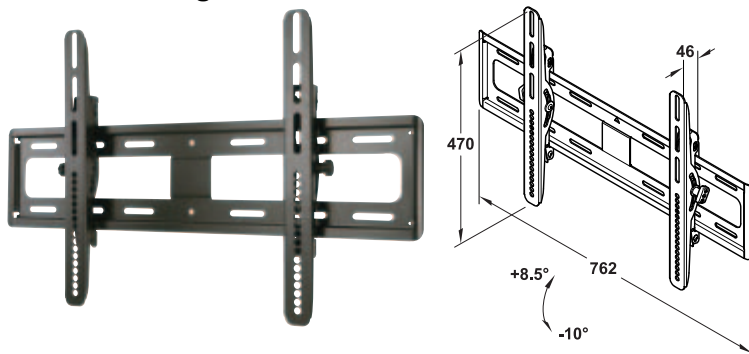

- 調整範囲: 傾斜角度: +8.5° / -10°、テレビは取付後上下左右に調整可能
- 距離: テレビと壁: 46 mm
- VESA 規格: ユニバーサル
- 材質: スチール
- 色: 黒

適用範囲	品番
薄型テレビ用、 適合テレビサイズ (対角線) 32" - 70"	2 817.00.391

梱包: 1 個

左右 90° 回転

耐荷重 225 kg

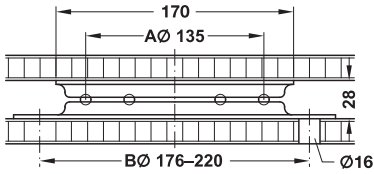

A = ボールケージ取付
B = ホールピッチ

- 材質: スチール
- 仕上: 素地
- 仕様: 回転機構: スチールスプリングにより元の位置に戻る、ボールケージ: ボールベアリング使用
- 取付: 追加のストッパーを入れてスプリングを外し

サイズ (LxWxH) mm	品番
174×174×28	2 646.15.023

梱包: 1、10 個

350° 回転

耐荷重 100 kg

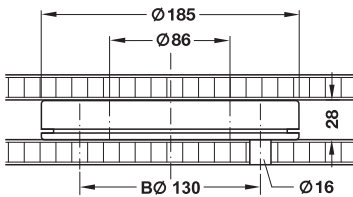

B = ホールピッチ

- 材質: アルミニウム
- 仕上: 素地
- 仕様: ボールケージ: 摩擦軸受ベアリング、ストッパーやケーブルを通すなどの Ø 86 mm 穴付

直径 mm	高さ mm	品番
185	28	2 646.17.009

梱包: 1 個

360° 回転

ローラーと組み合わせ、耐荷重 50 kg

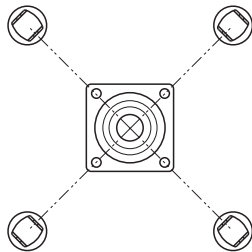

- 材質: ターンテーブル: スチール、ローラー: プラスチック
- 仕上: ターンテーブル: 亜鉛メッキ
- 色: ローラー: 黒
- 仕様: ボールケージ: ボールベアリング

サイズ (LxWxH) mm	直径 mm	高さ mm	梱包 個	品番
ターンテーブル				
57×57×10.5	-	10.5	1、30	2 646.12.102
ローラー				
-	26	13	1、100	2 646.11.016

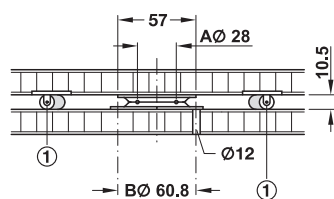

A = ボールケージ取付
B = ホールピッチ
① = ローラー

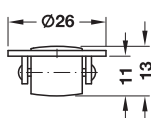

360° 回転

- 材質: スチール
- 仕様: ボールケージ: ボールベアリング

→ 耐荷重 180 kg

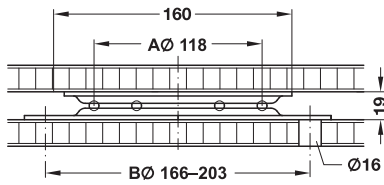

A = ボールケージ取付
B = ホールピッチ

サイズ (LxWxH) mm	仕上	品番
160×160×19	素地	2 646.14.062

梱包: 1、10 個

→ 耐荷重 225 kg

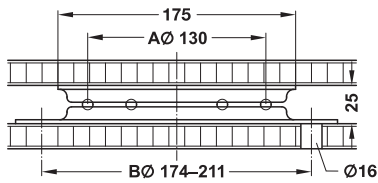

A = ボールケージ取付
B = ホールピッチ

サイズ (LxWxH) mm	仕上	品番
175×175×25	素地	2 646.15.014

梱包: 1、10 個

→ 耐荷重 150 kg

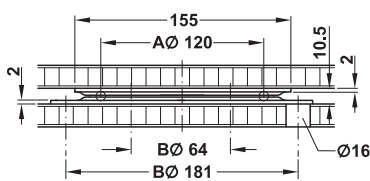

A = ボールケージ取付
B = ホールピッチ

サイズ (LxWxH) mm	仕上	品番
155×155×10.5	亜鉛メッキ	2 646.18.908

梱包: 1 個

TOCH+FF 2013, HJA-jp, 1/12; 表示寸法などの仕様は変更される場合もあります。

360° 回転

→ 耐荷重 150 kg



- 材質：プラスチック
- 色：黒
- 仕様：ボールベアリング、ターンテーブルにノンスリップ吸盤レイヤー5個付
- 取付：上置き設置またはネジ止め

直径 mm	品番
230	2 646.19.316

梱包：1,8 個

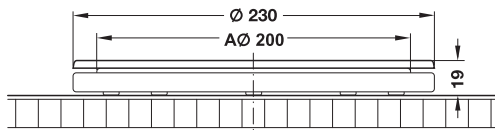

上置き設置

A = リングマウント

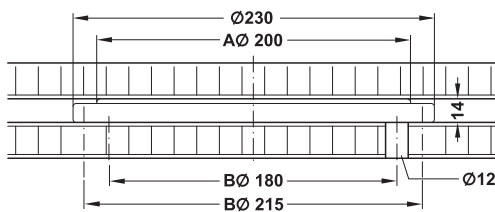

ネジ止め取付

A = リングマウント

B = ホールピッチ

取付

- ネジ止めの場合は事前に表面の丸吸盤レイヤーを取外してください。
- ネジ止めは下穴から行って下さい。

ターンテーブル

8

→ 耐荷重 300 kg



- 材質：亜鉛合金
- 色：黒
- 仕様：ローラーベアリング、ノンスリップラバーレイヤー付
- 取付：上置き設置またはネジ止め

直径 mm	高さ mm	品番
326	16	2 646.27.345

梱包：1 個

取付

- ネジ止めの場合は事前にラバーレイヤーを取外してください
- ネジ止めは下穴から行って下さい。

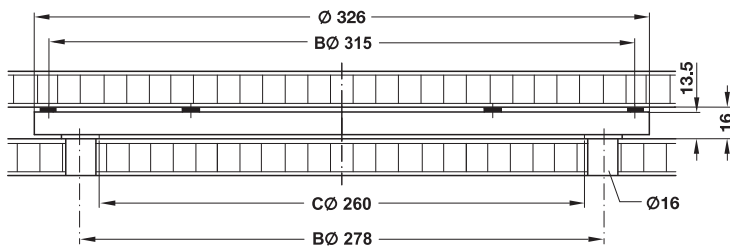

B = ホールピッチ

C = 内側回転リング

TCH-FF 2013, HJA-jp, 11/12; 表示寸法などの仕様は変更される場合があります。

壁面接着システム クワッドシリーズ



穴あけ不要!



- 穴あけ不要
- 取付工具不要
- 散らからない
- ケーブルや配管の破損なし
- 取付面の損傷なし

すべての「穴あけ不要」製品は、特殊接着剤で下記の素材に簡単で安全に取り付けられます。

- 天然石
- タイル
- ガラス
- コンクリート
- スチール
- 木
- 様々な種類のプラスチック

長期間の負荷にも耐えられ、ほとんどの場合は取付面に接着跡を残すことなく接着剤を取り除くことができます。

- 仕上: クロームメッキ
- 取付: 専用接着剤で接着、ネジ止めも可能（ネジは別途用意）
- 専用接着剤同梱

→ コート・タオルフック

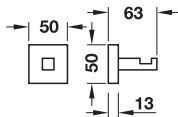

- 材質: 真鍮 / スチール

	品番
コート・タオルフック	2 580.01.000

梱包: 1 個

→ タオルフック

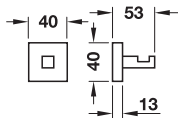

- 材質: 真鍮 / スチール

	品番
タオルフック	2 580.01.001

梱包: 1 個

→ タオルホルダー

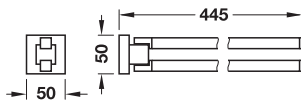

- 材質: 真鍮 / スチール

	品番
タオルホルダー	2 580.01.012

梱包: 1 個

→ タオル掛け

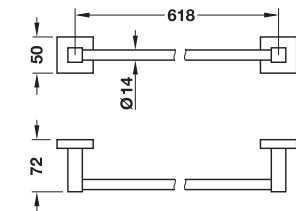

- 材質: 真鍮 / スチール
- 仕様: 角型アーム

	品番
タオル掛け	2 580.01.070

梱包: 1 個

→ ガラス棚ホルダー

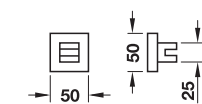

- 材質: 真鍮 / スチール
- 仕様: 6 - 8 mm 厚のガラスを挟み込んで取付

	品番
ガラス棚ホルダー	2 580.01.020

梱包: 1 ペア

オーダー参照

ガラス棚は別途ご注文ください。

→ ソープトレイホルダー

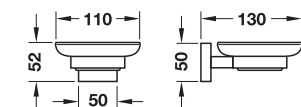

- 材質: ホルダー: 真鍮 / スチール、ソープトレイ: ガラス
- 仕上: ホルダー: クロームメッキ、ソープトレイ: 擦りガラス

	品番
ソープトレイホルダー	2 580.01.040

梱包: 1 個

TOH-FF 2013, HJA-jp, 1/12; 表示寸法などの仕様は変更される場合もあります。

→ ソープディスペンサー

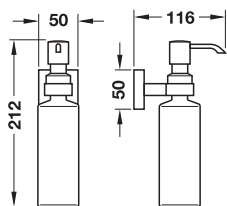

- 材質：ホルダー：真鍮 / スチール、ソープディスペンサー：ガラス
- 仕上：ホルダー：クロームメッキ、ソープディスペンサー：擦りガラス
- 容量：200 ml

	品番
ソープディスペンサー	2 580.01.041

梱包：1 個

→ グラスホルダー

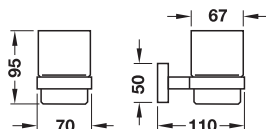

- 材質：ホルダー：真鍮 / スチール、ガラス：ガラス
- 仕上：ホルダー：クロームメッキ、ガラス：擦りガラス
- 容量：250 ml

	品番
グラスホルダー	2 580.01.050

梱包：1 個

→ スペアトイレトペーパーホルダー

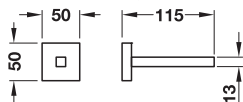
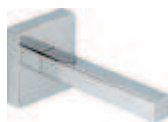

- 材質：真鍮 / スチール

	品番
スペアトイレトペーパーホルダー	2 580.01.031

梱包：1 個

→ トイレ用ブラシホルダー

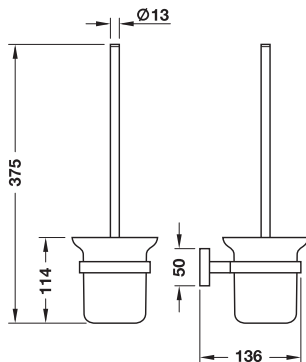

- 材質：ホルダー：真鍮 / スチール、ブラシポット：ガラス
- 仕上：ホルダー：クロームメッキ、ブラシポット：擦りガラス

	品番
トイレ用ブラシホルダー	2 580.01.060

梱包：1 個

→ 壁面接着システム用交換アダプター

	品番
壁面接着システム交換アダプター	2 580.01.091
タオルフック用壁面接着システム交換アダプター	2 580.01.090
交換用接着剤	2 580.01.099

梱包：1 個

スクエア シリーズ

ネジ止め

- 材質: 真鍮
- 仕上: クロームメッキ
- 取付ネジ付

→ タオルフック

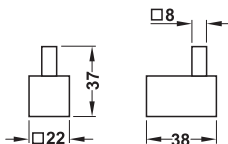

	品番
タオルフック	2 980.60.132

梱包: 1 個

→ タオル掛け

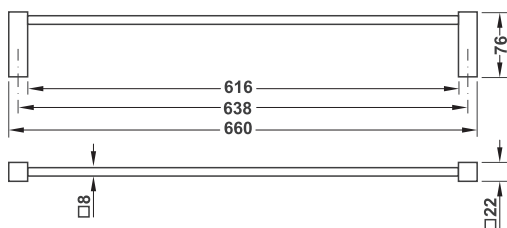
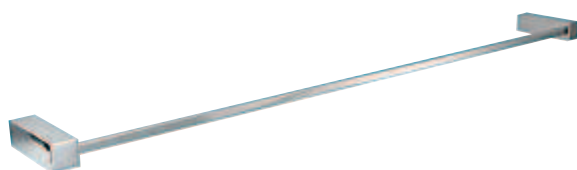

	品番
タオル掛け	2 980.60.112

梱包: 1 個

→ タオルラック

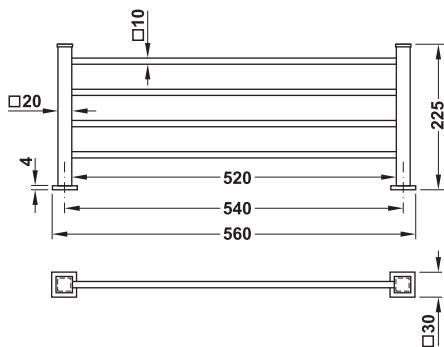
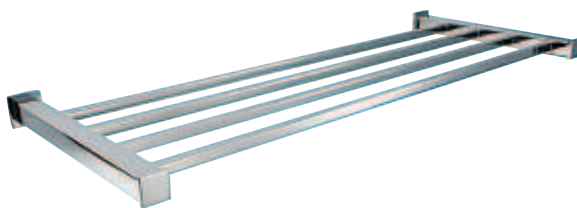

	品番
タオルラック	2 980.60.262

梱包: 1 個

TOH-FF 2013, HJA-jp, 1/12; 表示寸法などの仕様は変更される場合もあります。

→ タオル掛け

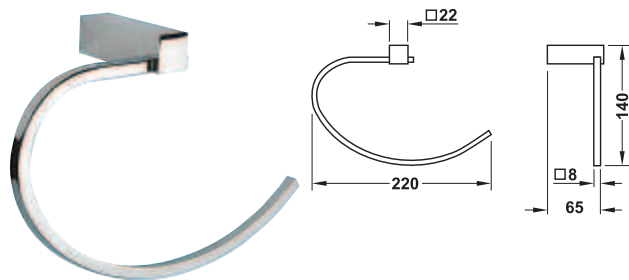

タオル掛け	品番 2 980.60.102
-------	--------------------

梱包：1 個

→ タオルホルダー



- 適用範囲： シンク下取付用
- 材質： スチール
- 仕上： クロームメッキ

サイズ (LxH) mm	取付穴間隔 mm	品番
400×125	385	2 580.35.001
600×125	585	2 580.35.111

梱包：1 個

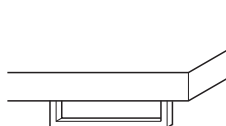
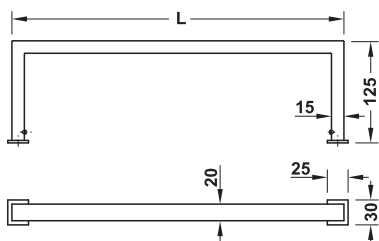

前面取付

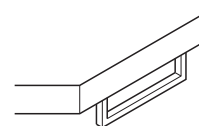

側面取付

→ ソープホルダー

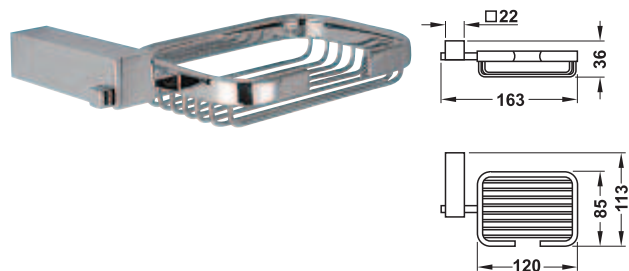

- 仕様： 前面に開口部付

ソープホルダー	品番 2 980.60.012
---------	--------------------

梱包：1 個

→ ソープトレイホルダー

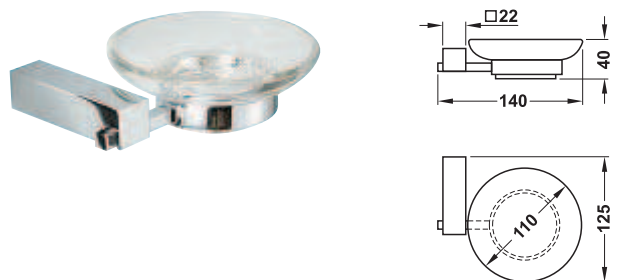

ソープトレイホルダー	品番 2 980.60.002
------------	--------------------

梱包：1 個

→ グラスホルダー

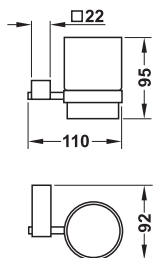

• 容量 : 200 ml

品番	
グラスホルダー	980.60.022

梱包 : 1 個

→ ガラス棚

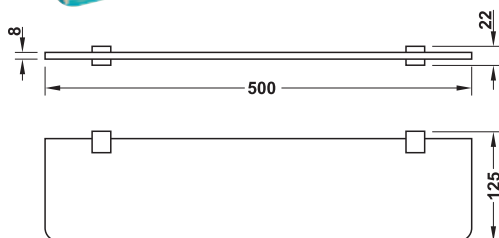
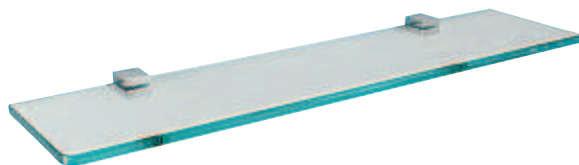

品番	
ガラス棚	980.60.212

梱包 : 1 個

→ トイレトペーパーホルダー

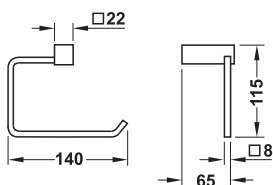

品番	
トイレトペーパーホルダー	980.60.302

梱包 : 1 個

→ トイレ用ブラシセット トイレブラシ付

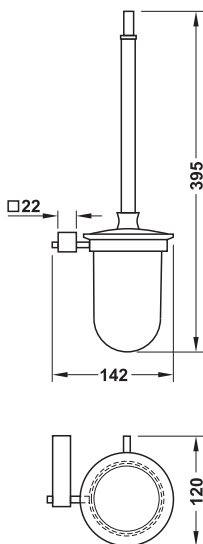

品番	
トイレ用ブラシセット	980.60.312

梱包 : 1 個

TOH-FF 2013, HJA-jp, 1/12; 表示寸法などの仕様は変更される場合もあります。

ラウンドシリーズ

ネジ止め

- 材質: 真鍮
- 仕上: クロームメッキ
- 取付ネジ付



バスルーム金具、アクセサリー

→ タオルフック

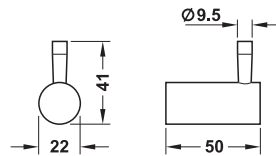

	品番
タオルフック	2 980.62.132

梱包: 1 個

→ タオル掛け



	品番
タオル掛け	2 980.62.112

梱包: 1 個

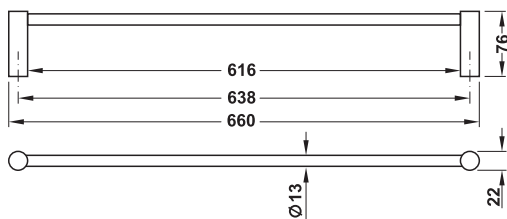

→ タオルラック

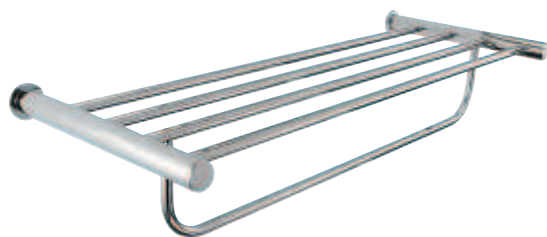

	品番
タオルラック	2 980.62.122

梱包: 1 個

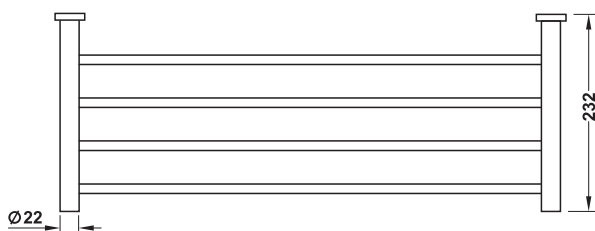
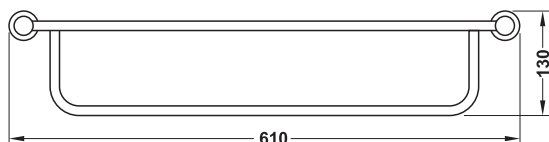

TCH-FF 2013, HJA-jp, 11/12; 表示寸法などの仕様は変更される場合があります。

→ タオル掛け

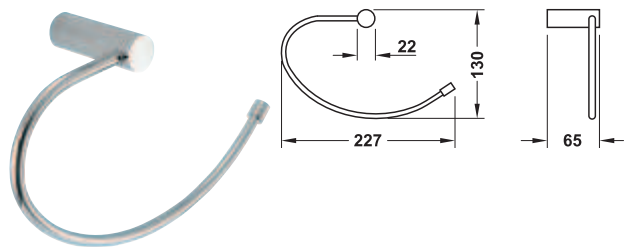

	品番
タオル掛け	2 980.62.102

梱包：1 個

→ タオルホルダー



- 適用範囲： シンク下取付用
- 材質： スチール
- 仕上： クロームメッキ

サイズ (LxH) mm	取付穴間隔 mm	品番
400×125	380	2 580.35.000
600×125	580	2 580.35.110

梱包：1 個

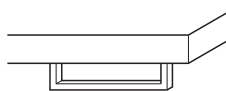
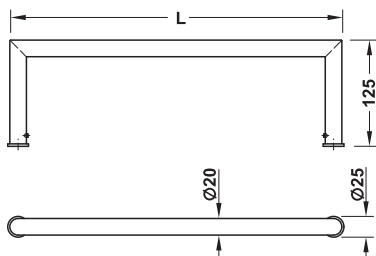

前面取付

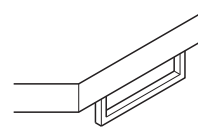

側面取付

→ ソープホルダー

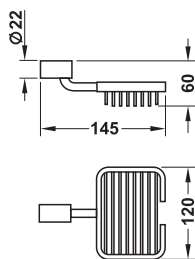
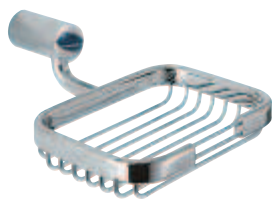

- 仕様： 前面に開口部付

	品番
ソープホルダー	2 980.62.012

梱包：1 個

→ ソープトレイホルダー

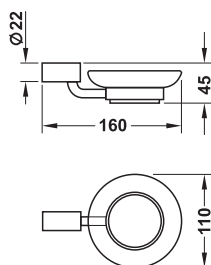

	品番
ソープトレイホルダー	2 980.62.002

梱包：1 個

TOH-FF 2013, HJA-jp, 1/12; 表示寸法などの仕様は変更される場合もあります。

→ グラスホルダー

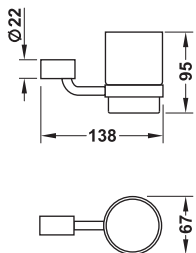

• 容量 : 200 ml

品番	
グラスホルダー	2 980.62.022

梱包 : 1 個

→ ソープディスペンサー

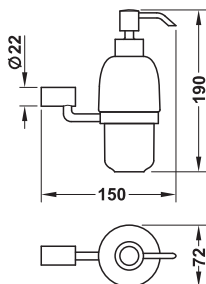

• 容量 : 約 300 ml

品番	
ソープディスペンサー	2 980.62.042

梱包 : 1 個

→ トイレトペーパーホルダー

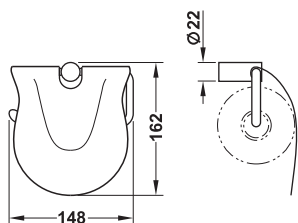

品番	
トイレトペーパーホルダー	2 980.62.302

梱包 : 1 個

→ トイレ用ブラシセット トイレブラシ付

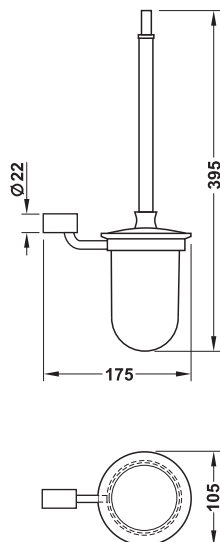

品番	
トイレ用ブラシセット	2 980.62.312

梱包 : 1 個

バスルーム収納システム



- 適用範囲： 幅の狭いキャビネット用
- 材質： スチール
- 仕上： クロームメッキ
- キャビネット 内寸幅： 262 - 268 mm
- キャビネット 内寸奥行： 280 mm 以上
- キャビネット 内寸高さ： 扉連動ユニット使用時 500 mm または 700 mm
- 仕様： シェルフは扉連動ユニットと組み合わせたり、単品でも使用可能
- タイプ： 左右兼用

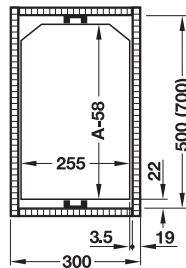

A = キャビネット内寸高さ

これより大きな取付サイズの場合はスライドバックパネル（板厚 16 mm または 19 mm）を必要なサイズにカットします。

→ ドアシェルフ



- 取付： 扉にネジ止め

数量	サイズ (WxDxH) mm	品番
2 段	210x92x360	2 543.23.232
3 段	210x92x570	2 543.23.214

梱包：1 個

→ スライドシェルフ



- 取付： スライドバックパネルにネジ止め

数量	サイズ (WxDxH) mm	キャビネット内寸高さ mm	品番
2 段	255x156x360	500	2 543.23.241
3 段	255x156x570	700	2 543.23.223

梱包：1 個

→ 扉連動レール



- 適用範囲： スライドシェルフ用
- 材質： 本体・レール：スチール、カバー：プラスチック
- 仕上： 本体・カバー：クロームメッキ、レール：亜鉛メッキ
- 仕様： ポールベアリングレール
- 取付： スライドバックパネル、キャビネット、扉にネジ止め

梱包内容

スライドリアパネル用ブラケット 2 個
フレーム前面用アダプター 2 個
レールカバー 2 個
取付説明書

	品番
扉連動レール	2 543.23.297

梱包：1 個

TOH-FF 2013, HJA-jp, 1/12; 表示寸法などの仕様は変更される場合があります。

引出しベースユニット

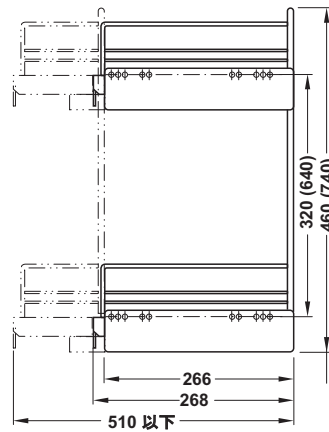
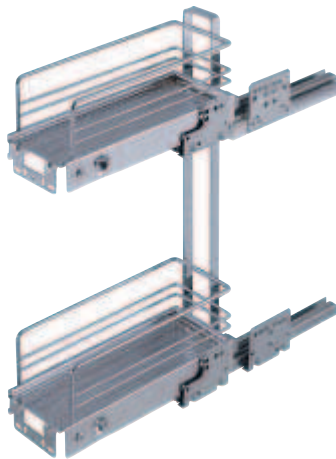

- 材質: スチール
- 仕上: クロームメッキ
- 幅: 104 mm
- 耐荷重: 12 kg
- レールタイプ: 3段引
- スライドタイプ: 上部レールにセルフクローリング機能付
- キャビネット内寸幅: 112 mm 以上
- キャビネット内寸奥行: 274 mm 以上
- タイプ: 右側
- 取付: 側板と前板にネジ止め

数量	高さ mm	キャビネット 内寸高さ mm	品番
2段	430	470	2 545.61.206
3段	750	800	2 545.61.207

梱包: 1 個

バスルーム金具、アクセサリ

コーナーラック

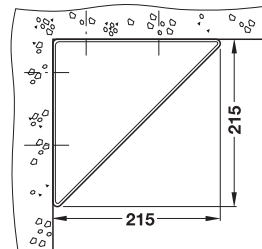
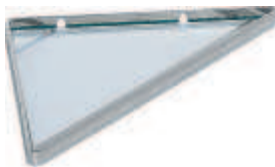

- 適用範囲: 入隅 90° の壁面用
- 材質: スチール
- 仕上: クロームメッキ
- 仕様: ガラス棚板付
- 取付: ネジ止め

サイズ (WxDxH) mm	品番
215x215x15	2 547.57.200

梱包: 1 個

ガイドレール

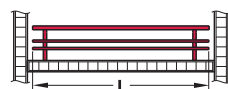

- 適用範囲: 木製棚用
- 材質: スチール
- 仕上: クロームメッキ
- 高さ: 39 mm
- 取付: 下穴 Ø 5 mm 深さ Ø 10 mm に押し込み

L mm	数量	品番
248	押し込みダボ 2 個	2 547.51.218
298		2 547.51.227
348		2 547.51.236
398		2 547.51.245
448	押し込みダボ 3 個	2 547.51.254
548		2 547.51.263

梱包: 1 個

TC-H-FF 2013, HJA-Jp, 11/12; 表示寸法などの仕様は変更される場合があります。

クリアポケット



A

- 家具の扉裏など空いたスペースを有効活用
- カップボードの調味料入れやストック食品の収納、また洗面化粧台やクローゼットなど、家具を選ばないデザインと収納力
- ポケットは着脱ができるので、取外してそのまま持ち運びが可能
- ポケットは樹脂製で汚れても丸洗いができるので掃除が簡単

- 材質： ポケット：PS、ホルダー：ABS
- 色： ポケット：乳白色、ホルダー：グレー
- サイズ (WxDxH)： 253x80x114 mm

梱包内容

ポケット 1個、ブラケット 1ペア、取付ネジ式

	品番
クリアポケット	✓ 540.21.711

梱包：1個

取付寸法図

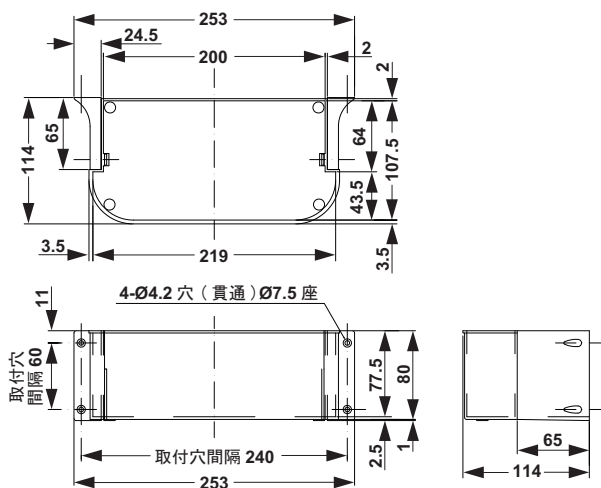

使用方法



ホルダーを固定したままポケットを取外せます。

使用例



化粧品入れ



洗剤入れ

TOH+FF 2013, HJA-jp, 1/12; 表示寸法などの仕様は変更される場合もあります。

回転トレイ Swing



- 適用範囲：洗面所の棚下の化粧品入れやシューズラック棚下のハンコ入れなど
- 材質：PMMA / SB
- 取付：テーブルトップ下にネジ止め
- 付属品：移動仕切板 2 個

色	品番
半透明 白	547.60.700

梱包：1 個

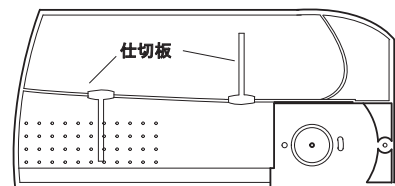
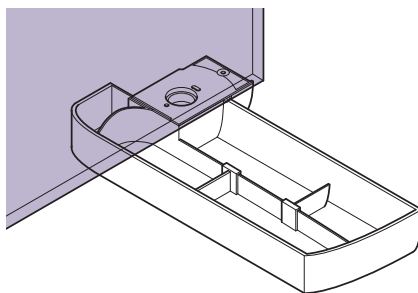
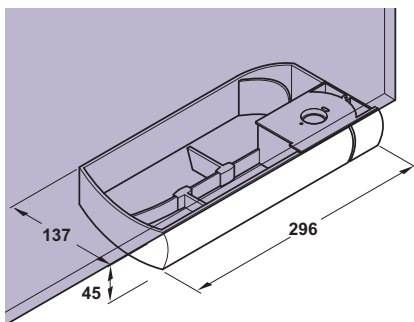

バスルーム金具、アクセサリー

5L Hailo Pico

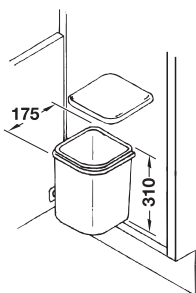

- キャビネット幅：300 mm 以上
- キャビネット内寸奥行：192 mm 以上
- 取付：扉にネジ止め
- タイプ：左右兼用

容量 L	材質	モデル	品番
5	プラスチック 白	3505-00	502.63.726

梱包：1 個

8

8L Ninka ダストボックス



- 材質：PS
- 取付：側板、壁面にネジ止め

色	品番
白	502.89.700

梱包：1 個

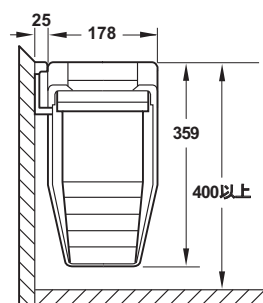
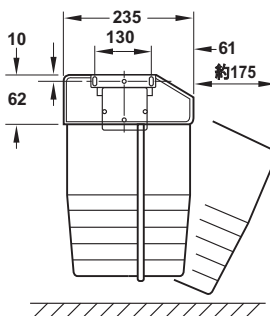

TCH-FF 2013, HJA-jp, 11/12; 表示寸法などの仕様は変更される場合があります。

バスルーム収納システム banio

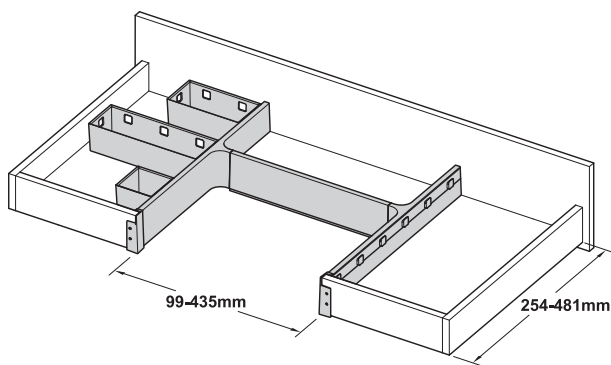
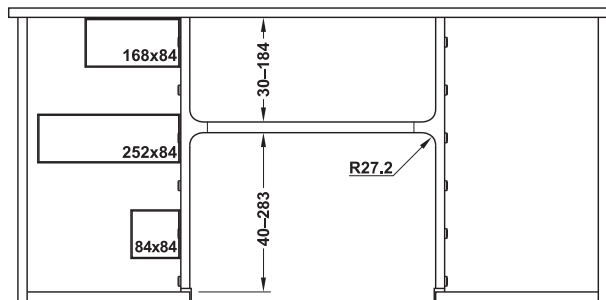

シンク下用カバー



- 対応範囲： Grass、Blum 等の一般的な引出しシステム
- 仕様： 幅と長さはセンターパーツやサイドパーツをカットして調整可能
- 材質： プラスチック
- 付属品： サイドパーツ 2 個、センターパーツ 1 個、ポジショニングストリップ 2 個、背板金具 2 個

色	品番
白	556.23.704

梱包：1 セット

トレイ

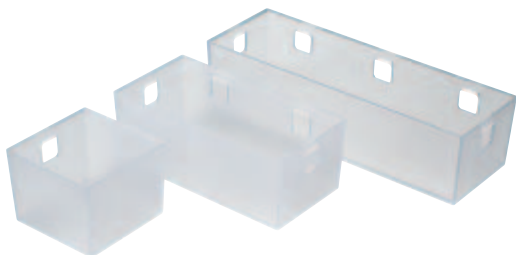

- 対応範囲： ポジショニングストリップに引っ掛けたり、フリースタンドで使用
- 仕様： 耐久性に優れ、お手入れ簡単
- 材質： プラスチック
- 仕上/色： 半透明 白
- サイズ： トレー小：65x84x84 mm、トレー中：65x168x84 mm、トレー大：65x251x84 mm

付属品	品番
大中小トレイ 各 1 個	556.23.728
大中小トレイ 各 2 個	556.23.729

梱包：1 セット

TOH-FF 2013, HJA-jp, 1/12; 表示寸法などの仕様は変更される場合もあります。

バスルーム金具、アクセサリー

8

ランドリーバスケット

→ 可動式、双輪キャスター付



- 材質: ワイヤースタイル: スチール、双輪キャスター: PA6
- 仕上: ワイヤースタイル: クロームメッキ
- 色: 双輪キャスター: 黒

容量 L	サイズ (WxDxH) mm	品番
73	400x455x535	✔ 540.01.204

梱包: 1 個

→ ベースキャビネット用

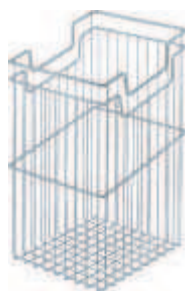

- 材質: スチール
- 仕上: クロームメッキ
- 高さ: 前部 420 mm、後部 365 mm
- 取付: 取付フックに引っ掛けて取付

容量 L	キャビネット幅 mm	サイズ (WxL) mm	品番
23.5	300	237.5x254	✔ 540.02.112
29	350	287.5x254	✔ 540.02.130
39	450	387.5x254	✔ 540.02.121

梱包: 1 個

オーダー参照

フラップ - EX、取付フックと組み合わせて使用できます。これらの金具は別途ご注文ください。

フラップ金具	フラップ - EX	▶ FF 5.136
取付フック		▶ FF 8.59
スプリングキャッチ	タッチラッチ	▶ FF 6.80

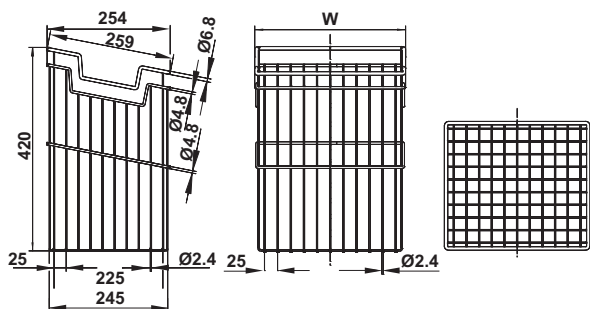

→ 積み重ね可能、折りたたみハンドル付

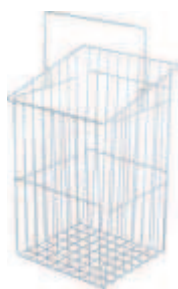

- 材質: スチール
- 仕上 / 色: プラスチックコーティング 白
- 取付: 取付フックに引っ掛けて取付

サイズ (WxD) mm	高さ mm	品番
290x270	前部: 370、後部: 430	2 540.07.713

梱包: 1 個

→ 積み重ね可能、折りたたみハンドル・取付穴付

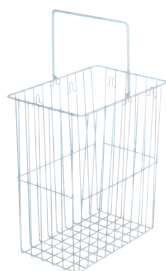

- 材質: スチール
- 色: 白
- 取付: ネジ止め

サイズ (WxDxH) mm	品番
320x220x350	2 540.07.715

梱包: 1 個

→ ヒンジ扉への取付またはフリースタンド

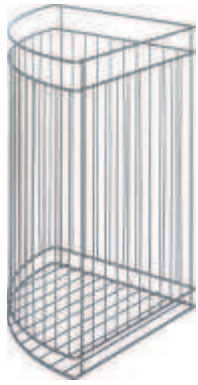

- 材質: スチール
- 仕上 / 色: プラスチックコーティング ニッケル色
- 仕様: フック 2 個、取付ネジ 2 個付

サイズ (WxDxH) mm	品番
280x280x500	2 540.07.232
330x330x500	2 540.07.233

梱包: 1 個

→ 積み重ね可能、吊り下げ穴付

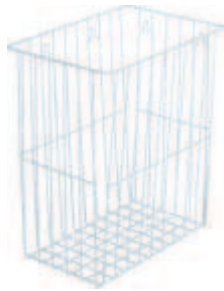

- 材質: スチール
- 取付: ネジ止め

サイズ (WxDxH) mm	白	ニッケル色
320x220x350	2 540.07.722	2 540.07.222
390x240x650	2 540.07.723	2 540.07.223

梱包: 1 個

→ 取付フック



- 適用範囲: ランドリーバスケットを壁面やキャビネットに吊り下げ
- 材質: スチール
- 取付: ネジ止め

サイズ (WxDxH) mm	仕上 / 色	品番
225x16x26	プラスチックコーティング 白	2 540.06.996
214x16x26	クロームメッキ	2 540.02.194

梱包: 1 個

→ 積み重ね可能

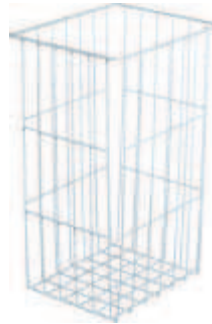

- 材質: スチール
- 仕上 / 色: プラスチックコーティング 白
- 取付: 取付フックに吊り下げ

高さ mm	サイズ (WxD) mm	サイズ mm	品番
430	230x270	195x225 (底面)	2 540.06.772
320	270x300	230x260 (底面)	2 540.06.718
400	340x250	300x200 (底面)	2 540.06.727
450			2 540.06.736
420	395x480	365x460 (底面)	2 540.06.745
520			2 540.06.754
450	400x500	365x465 (底面)	2 540.06.763
430	430x270	385x225 (底面)	2 540.06.781

梱包: 1 個

→ 積み重ね可能、傾斜タイプ

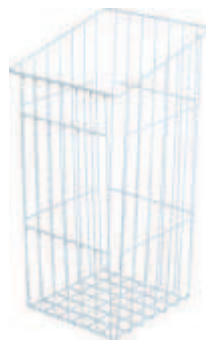

- 材質: スチール
- 仕上 / 色: プラスチックコーティング 白
- 取付: 取付フックに吊り下げ

サイズ (WxD) mm	高さ mm	品番
240x240	前: 400	2 540.07.701
240x290	後: 460	2 540.07.702
290x270	前: 370	2 540.07.703
	後: 430	
290x240	前: 400	2 540.07.704
	後: 460	

梱包: 1 個

TOH-FF 2013, HJA-jp, 1/12; 表示寸法などの仕様は変更される場合があります。